

# Miele

## Lavage Séchage Repassage

Juillet 2025

Miele. Immer Besser.







Notre exigence

# Immer Besser.

Bienvenue chez Miele

Lorsque nos arrière-grands-pères ont fondé la société Miele en 1899, ils ont dû se démarquer de leurs concurrents pour assurer le succès de leur entreprise. Pour ce faire, il n'y a que deux voies possibles : faire moins cher ou mieux que les autres. Emprunter les deux voies en même temps relève de l'impossible. Les créateurs de Miele ont opté pour **"Immer Besser"** (Toujours mieux).

Les **innombrables distinctions et récompenses obtenues lors de tests**, mais surtout les **millions de clientes et clients satisfaits** dans le monde entier, attestent de la capacité de Miele à répondre encore aujourd'hui à cette exigence élevée.

Cette année, nous fêtons le 125e anniversaire de notre entreprise. Plus que jamais, Miele est un symbole **de qualité et d'ingénierie hors pair**.

"Promesse tenue. La qualité depuis 125 ans."

Sans oublier qu'acheter Miele, c'est également agir durablement. En effet, nous produisons en préservant systématiquement les ressources. **Les appareils proposés se distinguent par leur grande longévité** et leur exemplarité en termes de consommation d'électricité, d'eau et de produits de lessive. Nous sommes également synonymes **d'estime partenariale** envers notre personnel, nos partenaires de distribution, notre clientèle finale, nos fournisseurs et notre voisinage.

En tant qu'associés directeurs de la quatrième génération, nous veillons à ce que tout cela reste ainsi.

Cordialement vôtres,

*Markus Miele*

et

*Reinhard Zinkann*



Dr Markus Miele et Dr Reinhard Zinkann



## Sommaire

### Introduction

|  |    |
|--|----|
| Bienvenue chez Miele                         | 3  |
| Mise en réseau des appareils électroménagers | 6  |
| Nos prestations de services pour vous        | 8  |
| Un entretien du linge systématique           | 10 |
| Types de produits                            | 11 |
| Options d'installation                       | 13 |

### Les lignes de design W2/T2 et W1/T1 14

|                                       |    |
|---------------------------------------|----|
| Concepts de commande                  | 15 |
| Dosage de produit de lessive TwinDos® | 16 |
| Technologie EcoDry et EcoSpeed        | 20 |
| Système de parfum FragranceDos        | 22 |
| Meilleure efficacité de condensation  | 24 |
| Efficacité et durabilité              | 26 |

### Lave-linge W2 et sèche-linge T2 28

#### Lave-linge W2 34

|  |    |
|--|----|
| Avantages produit, programmes spéciaux, etc. | 36 |
| Aperçu des produits W2                       | 43 |
| <b>Sèche-linge T2 46</b>                     |    |
| Avantages produit, programmes spéciaux, etc. | 48 |
| Aperçu des produits T2                       | 55 |



**Lave-linge W1**

Lave-linge sans obstacle Miele  
Avantages produit, programmes  
spéciaux, etc.

Aperçu des produits W1

**Sèche-linge T1**

Avantages produit, programmes  
spéciaux, etc.

Aperçu des produits T1

**58**

60

62

70

**74**

76

84

**Lave-/sèche-linge WT1**

Avantages produit

Aperçu des produits WT1

**Systèmes de repassage**

FashionMaster

Aperçu des produits

Repasseuse

Aperçu des produits

**88**

92

100

**104**

106

113

116

120

**Accessoires et produits d'entretien** **122****Petits Géants** **138****Bref aperçu  
lave-linge/sèche-linge** **142**



# Mise en réseau des appareils électroménagers avec Miele@home<sup>1</sup>

## Les points forts des produits de Miele@home

Interconnexion intelligente : avec notre système innovant Miele@home, vous utilisez tout le potentiel de vos appareils Miele et améliorez votre quotidien. Tous les appareils électroménagers intelligents de Miele se connectent facilement et en toute sécurité. L'utilisation est simple grâce à l'application Miele, à un haut-parleur intelligent ou à l'intégration aux solutions Smart Home disponibles. La connexion s'effectue via le routeur Wi-Fi domestique et le Cloud Miele.



### Application Miele<sup>1</sup>

Votre compagnon idéal : avec l'application Miele, vous pouvez commander vos appareils électroménagers Miele à distance — que vous soyez chez vous ou en déplacement. Vous souhaitez par ex. suivre la cuisson dans le four ou savoir si le programme de lavage est terminé ? L'app vous fournit les informations dont vous avez besoin et vous permet d'intervenir rapidement et commodément. De plus, l'app offre des services et des informations supplémentaires sur vos appareils Miele, par ex. le BaristaAssistant ou des recettes. Téléchargez l'app dès maintenant !

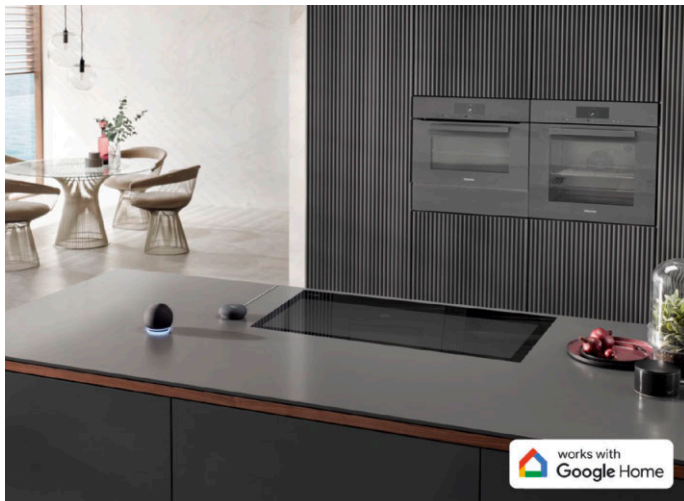

### SmartSpeaker<sup>2</sup>

Mettez vos appareils électroménagers Miele intelligents en réseau avec des systèmes d'assistance vocale numériques. Avec Amazon Alexa ou Google Home, vous pouvez démarrer confortablement des programmes, réaliser des réglages ou effectuer des demandes d'état. Vous avez les mains pleines ? Alors, ouvrez facilement la porte du four des appareils ArtLine ou la porte de votre réfrigérateur par commande vocale. De plus en plus de systèmes offrent, en plus, des écrans avec affichage visuel, pour encore plus de confort au quotidien.



### Intégration Smart Home

Smart Home simplifie le quotidien et assure un confort domestique personnalisé. Les volets roulants, le chauffage et les appareils électroménagers communiquent entre eux et sont de plus en plus souvent pilotés par une app ou un haut-parleur intelligent. De nombreux appareils Miele peuvent également être connectés en réseau. Vous pouvez les intégrer rapidement et aisément dans votre application Smart Home partenaire grâce à l'interface pratique Miele Cloud. Vous profitez ainsi de l'efficacité et de la commodité d'une mise en réseau domestique globale.



# Mise en réseau des appareils électroménagers avec Miele@home<sup>1</sup>

Les points forts de l'application Miele<sup>1</sup>

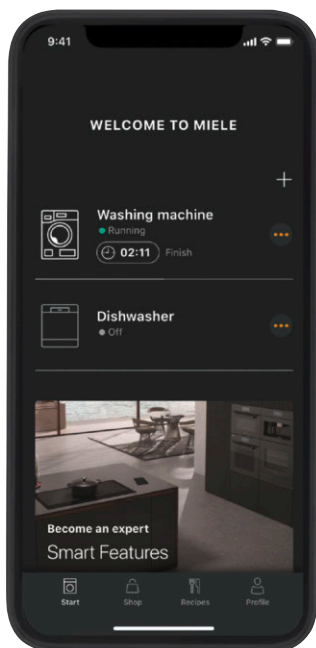

## Dashboard

Toujours à jour : vous voyez l'état de tous vos appareils Miele connectés sur le Dashboard.

## MobileControl

Avec MobileControl, vous pouvez gérer vos appareils avec l'app – où que vous soyez.

## RemoteUpdate

Les mises à jour logicielles disponibles sont installées sur demande – sans intervention d'un technicien SAV.

## In-App-Shop

Commander rapidement et facilement des produits d'entretien et des accessoires via l'app.

## Consumption Dashboard

La présentation transparente de la consommation d'énergie et d'eau permet de réduire les coûts et d'économiser des ressources.

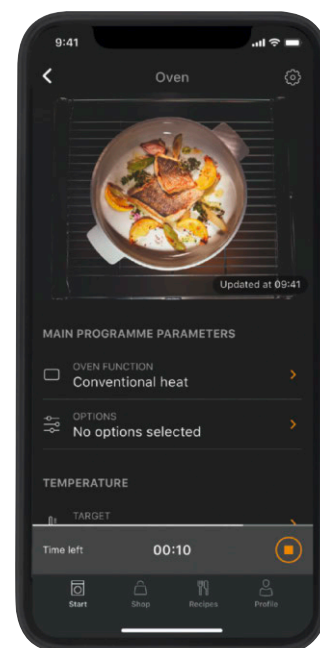

Découvrez toutes les possibilités de l'application Miele !  
[www.miele.ch/mieleathome](http://www.miele.ch/mieleathome)



Téléchargez l'application Miele maintenant !



1) Offre numérique supplémentaire de Miele & Cie. KG. Selon le modèle et les régions, les fonctionnalités peuvent varier. Il est nécessaire que vous acceptiez les conditions générales de vente et les informations sur la protection des données pour les produits et services numériques de Miele dans l'App Miele. Miele se réserve le droit de modifier ou d'interrompre les offres numériques à tout moment.

2) La commande vocale utilise les services de Google LLC et Amazon Alexa, et repose sur leur disponibilité. Les fonctionnalités peuvent varier selon le pays. Google, Google Home et Google Nest Mini sont des marques de Google LLC. Pour Google Nest Mini, une connexion Wi-Fi, une connexion Internet, une prise de courant à proximité, un compte Google et un terminal compatible sont nécessaires. Vous trouverez les exigences minimales pour le système d'exploitation sur [g.co/home/req](http://g.co/home/req). Compatible avec Alexa. Amazon Alexa ainsi que toutes les marques associées sont des marques d'Amazon.com, Inc. ou de ses entreprises affiliées.

# Nos prestations de services pour vous

Présentations d'appareils, conseils, service, shop en ligne Miele

## Studios de cuisine Miele dans toute la Suisse

Choisir ses appareils n'est pas chose facile, qu'il s'agisse d'aménager une nouvelle cuisine ou d'effectuer une rénovation. Outre vos habitudes culinaires actuelles et la manière dont vous souhaitez cuisiner à l'avenir, les possibilités offertes par votre cuisine jouent aussi un rôle important. Nos formatrices et formateurs expérimentés vous aident à choisir les appareils et combinaisons les mieux adaptés à vos besoins. Tout en préparant différents plats délicieux, ils vous expliquent comment employer au quotidien les fours à vapeur, fours, etc.

Inscription et informations : [www.miele.ch/cooking-events](http://www.miele.ch/cooking-events)



## Miele Experience Center à Crissier et à Spreitenbach

Nous sommes ravis de vous accueillir dans notre Experience Center de Crissier ou de Spreitenbach pour vous aider dans le choix de vos appareils. Sur plus de 700 m<sup>2</sup>, nous vous y présentons l'univers exclusif de Miele : appareils de cuisine, lave-vaisselle, réfrigérateurs, congélateurs et caves à vin, ainsi que toute la gamme d'appareils d'entretien du linge et d'aspirateurs. Découvrez, au cours d'un rendez-vous de conseil personnalisé, tous les points forts des appareils et laissez-vous convaincre par la qualité de la finition et des matériaux utilisés.

Horaires d'ouverture de l'Experience Center  
Du lundi au vendredi, de 9 h à 18 h  
Le samedi de 9 h à 16 h

Inscription et informations :  
[www.miele.ch/conseil](http://www.miele.ch/conseil)

## Le service Miele en Suisse

De jour comme de nuit, les jours ouvrables ou fériés, vous pouvez demander directement la visite d'un technicien du service après-vente pour une réparation. Vous saisissez votre demande en précisant la date et l'heure désirées sur [www.miele-eservice.ch](http://www.miele-eservice.ch). Le technicien le plus proche est immédiatement informé et se rend sur place très rapidement. Les techniciens SAV Miele sont répartis sur l'ensemble du territoire suisse et joignables à tout moment. Où que vous habitez, vous payez toujours le même forfait de déplacement.

[www.miele-eservice.ch](http://www.miele-eservice.ch) ou  
par téléphone 0848 848 048

## Dans le shop en ligne Miele

Les accessoires spéciaux sont disponibles sur [miele.ch](http://miele.ch)

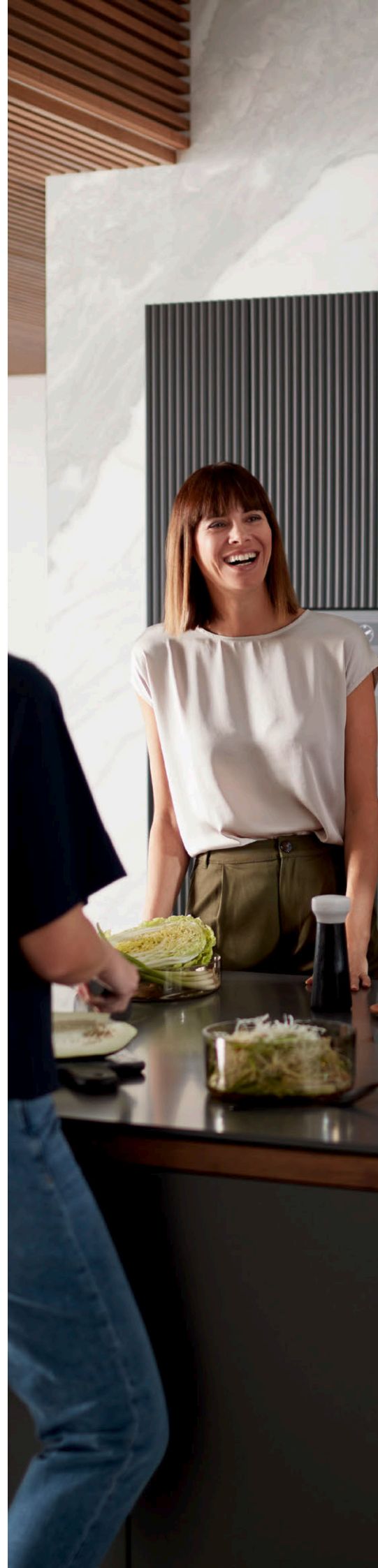
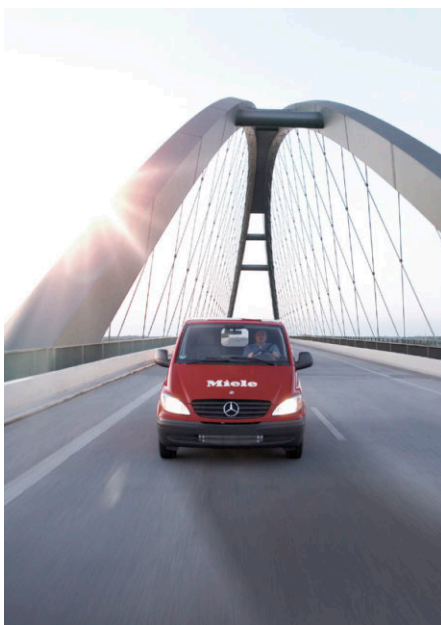





# Proposé uniquement par Miele

Un entretien du linge parfait et systématique



Notre système d'entretien du linge prend en compte tout le processus, du lavage au repassage en passant par le séchage. Même les produits d'entretien spéciaux Miele ont été développés dans nos propres laboratoires et conçus tout particulièrement pour nos appareils.

## La combinaison idéale

Les lave-linge et sèche-linge Miele s'harmonisent parfaitement. Pour chaque lave-linge, vous trouverez donc un sèche-linge adapté en matière de design et d'équipement. Nous assurons ainsi les meilleures performances de nettoyage et d'entretien tout en protégeant les textiles.



## Une finition parfaite du linge

Ce n'est qu'une fois repassés que de nombreux textiles obtiennent un fini parfait et sont en plus protégés par le traitement mécanique et thermique. Avec le système de repassage vapeur FashionMaster ou les repasseuses de Miele, ce travail est particulièrement facile, confortable, rapide et efficace.

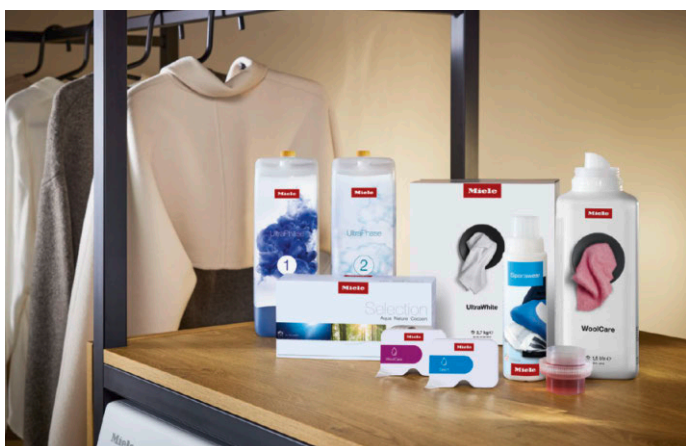

## Des résultats parfaits, tout simplement

L'efficacité des lessives disponibles dans le commerce varie selon les lave-linge. C'est pourquoi, en collaboration avec des fournisseurs sélectionnés, nous avons développé les produits d'entretien Miele dans nos propres laboratoires. Les formules sont parfaitement adaptées aux lave-linge et sèche-linge Miele. Ainsi, même avec un dosage réduit au minimum, vous profitez au maximum des performances des appareils Miele tout en préservant l'environnement.



# Quel type d'appareil souhaitez-vous ?

Découvrez nos modèles de lave-linge et de sèche-linge et décidez lequel est fait pour vous.

## Les modèles de lave-linge Miele



### Lave-linge

Les diverses configurations (en colonne, sous plan de travail, etc.) offrent une grande liberté lors de l'installation des appareils.



### Lave-/sèche-linge

Cet appareil combine un lave-linge doté d'un équipement de haute qualité et un sèche-linge. Idéal pour les personnes aux exigences élevées disposant de peu de place.

## Le système de séchage Miele

La protection du linge à la pointe de la modernité.



### Sèche-linge à pompe à chaleur

Avec Miele, vous séchez votre linge tout en douceur et en réalisant un maximum d'économies. Les sèche-linge à pompe à chaleur modernes de Miele se distinguent en effet par leur efficacité énergétique maximale et leurs performances optimales. Vous séchez ainsi vos vêtements avec autant de confort et de flexibilité qu'avec un sèche-linge à condensation classique, mais en économisant jusqu'à 50 % d'énergie. Et grâce aux basses températures de la technologie de pompe à chaleur, ils préservent également les fibres délicates de votre linge. Ainsi, même les textiles délicats peuvent être séchés en toute simplicité et sans hésitation dans le sèche-linge.





# Comment souhaitez-vous installer votre appareil ?

Nous vous présentons ici les configurations possibles lorsque vous combinez un lave-linge et un sèche-linge.

## Colonne lave-linge/sèche-linge

Si l'espace disponible est insuffisant pour installer les appareils côte à côte, la plupart des lave-linge et sèche-linge Miele peuvent se combiner en une colonne. Dans cette configuration, le lave-linge se trouve toujours en bas.

Les appareils de la ligne de design WhiteEdition se prêtent particulièrement bien au montage en colonne. Il est possible de changer la charnière de porte des sèche-linge de cette ligne de design pour que les portes des deux appareils s'ouvrent dans le même sens. Miele propose différents intercalaires afin d'assurer la stabilité du montage. Certains, comme le WTV 611, sont équipés d'un tiroir pratique. Il est ainsi possible d'y ranger des accessoires ou d'y poser la corbeille à linge pour charger ou décharger facilement le sèche-linge.



## Side-by-Side

Les lave-linge et sèche-linge Miele sont parfaitement assortis, tant du point de vue technique qu'esthétique. Lorsque les deux appareils sont placés côte à côte, le chargement des textiles fraîchement lavés dans le sèche-linge s'effectue aisément.

## Montage avec socle

Le socle vous permet de rehausser votre appareil d'environ 30 cm pour le positionner à une hauteur de travail confortable. L'utilisation devient ainsi ergonomique et encore plus confortable. De même, le socle offre de l'espace de rangement, par ex. pour des produits de lessive ou un filet de lavage, afin que tout soit à portée de main et rangé rapidement.



## Posable sous plan

Tous les lave-linge à chargement frontal de Miele peuvent être installés sous un plan de travail, dans une niche d'au moins 85 cm de haut. Il n'est alors pas nécessaire de retirer le couvercle de l'appareil. Les modèles W1 ChromeEdition avec bandeau droit s'y prêtent particulièrement bien.



## Encastrables sous plan

Les appareils Miele de la ligne W1 et T1 ChromeEdition avec bandeau droit peuvent même être intégrés sous un plan de travail lorsque la hauteur de montage se situe entre 82 et 85 cm. Dans ce cas, le couvercle de l'appareil est remplacé par un kit d'encastrement sous plan.

# Nos lignes de design

W2 T2 Nova Edition et W1 T1



## W2 T2 Nova Edition

Notre dernière génération d'appareil : avec ses formes épurées et ses matériaux nobles, le design s'intègre avec style dans votre intérieur.



## W1 T1 ChromeEdition

Design classique, selon le modèle avec anneau de porte chromé, gris graphite ou blanc. Les appareils sont disponibles avec bandeau droit ou bandeau incliné ergonomique.



## W1 T1 WhiteEdition

Nouveau design pour l'entretien du linge : en fonction du modèle, avec porte design ronde en blanc ou en noir.



# Quel type de commande privilégiez-vous ?

Les différentes classes d'appareils Miele vous offrent différentes variantes du concept de commande dans un design uniforme. Vous pouvez donc combiner tout à fait harmonieusement un lave-linge et un sèche-linge de différentes classes d'appareils Miele.

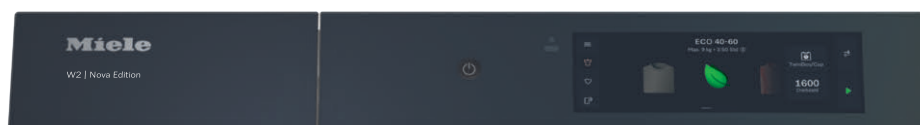

## Écran M Touch Pro

Intuitif et confortable : vous contrôlez votre appareil via le grand écran couleur. Il suffit de balayer et d'effleurer les options.

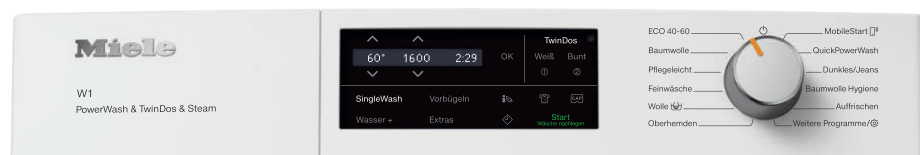

## ComfortSensor

Rapide et intuitif : écran à une ligne, sélection directe des options à l'aide de touches sensibles.



## DirectSensor

Commande simple du bout des doigts : sélection directe des options à l'aide de touches sensibles.

Obtenez toujours d'excellents résultats : grâce au système de dosage innovant TwinDos®, les lessives intégrées UltraPhase 1 et 2 sont dosées de manière entièrement automatique, ce qui vous permet d'économiser jusqu'à 30 % de lessive par rapport à un dosage manuel<sup>1</sup>.

UltraPhase 1 garantit une propreté inégalée pour des couleurs vives et des blancs éclatants. Avec UltraPhase 2, l'agent de blanchiment est libéré au moment idéal du processus de lavage pour éliminer les taches tenaces en profondeur.



**Lors de l'achat d'un lave-linge avec TwinDos®, quatre cartouches UltraPhase 1 et trois cartouches UltraPhase 2 vous sont offertes<sup>2</sup>**

— cela vous permet d'économiser les coûts de produits de lessive pendant plus de six mois<sup>3</sup>.



# Dosage automatique de la lessive TwinDos®<sup>4</sup>

Le meilleur système de dosage de lessive liquide sur pression d'un bouton.



L'institut Hohenstein a étudié les particularités du système de dosage automatique à deux phases en combinaison avec les lessives UltraPhase 1 et UltraPhase 2 de Miele. Il en confirme l'excellente efficacité quant à l'élimination des taches, l'intensité du blanc, l'effet anti-grisaille et la précision du dosage.



Le système à deux phases de Miele assure un lavage plus complet et plus efficace que les lessives liquides conventionnelles sans agents de blanchiment, car ces agents détruiraient les autres composants. Grâce au stockage et au dosage séparés d'UltraPhase 1 et 2 de Miele, le système TwinDos® permet d'utiliser un agent de blanchiment.



Les substances actives d'UltraPhase 1 dissolvent les salissures et éliminent les taches telles que l'huile et la graisse, les protéines et l'amidon. Avec UltraPhase 2, l'agent de blanchiment est dosé au moment opportun du cycle de lavage pour éliminer les taches les plus tenaces, par ex. de café, de thé, de jus de fruits ou de vin rouge. Découvrez le laboratoire de chimie Miele et la performance de nettoyage d'UltraPhase 1 et d'UltraPhase 2 sur [www.miele.ch](http://www.miele.ch) (Produits – Produits d'entretien Miele).

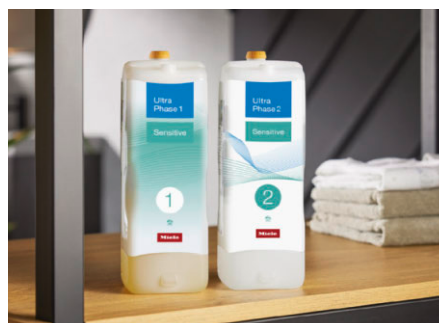

Pour protéger les peaux sensibles, les lessives UltraPhase 1 et UltraPhase 2 sont également proposées en version Sensitive totalement exempte de colorants et de parfums. Préservez votre peau comme il se doit et oubliez tous les problèmes d'allergies. Et qu'en est-il du linge ? Lavage optimal et entretien parfait garantis – vous pouvez nous faire confiance.

1) Selon le rapport d'expertise de l'Öko-Institut e.V. du 06.09.2013 : "Potentiels d'économie grâce au dosage TwinDos automatique des lave-linge".

2) Une cartouche d'UltraPhase 1 et une d'UltraPhase 2 sont fournies avec l'appareil. Pour recevoir les autres, il suffit d'échanger le bon joint à l'appareil.

3) Base de calcul : 28 semaines avec cinq lavages/semaine

4) Brevet TwinDos® EP 2 784 205







## Interaction parfaite pour une meilleure durabilité



Économe dans toutes les situations : vous bénéficiez d'une efficacité de lavage optimale grâce à l'interaction parfaite du système de dosage automatique TwinDos® et de l'excellente performance de nettoyage de PowerWash. Vous pouvez même laver des pièces individuelles de manière économique grâce à l'option pratique SingleWash. Celle-ci permet d'économiser jusqu'à 40 % de lessive par utilisation<sup>1</sup> et jusqu'à 60 % d'énergie et de temps<sup>2</sup>.

1) Par rapport au dosage automatique sans SingleWash

2) Dans le programme "Synthétique 40 °C" par rapport aux lave-linge Miele sans PowerWash et SingleWash

# Technologie EcoDry

Économiser, tout au long de la vie d'un sèche-linge

Dans le monde entier, les sèche-linge à pompe à chaleur Miele posent des jalons en matière de qualité et de fiabilité pour répondre aux exigences les plus élevées. Avec la technologie EcoDry, vous faites des économies durant toute la vie de votre sèche-linge, car Miele maintient les consommations d'énergie et les temps de séchage à un minimum tout au long de la durée de vie de votre appareil.



La technologie EcoDry se compose d'un système de filtration breveté<sup>1</sup> parfaitement adapté et d'un échangeur thermique sans entretien. Ce système garantit qu'aucune peluche ne se fixe dans l'échangeur thermique. Sur les systèmes non équipés de la technologie EcoDry, l'échangeur thermique peut se détériorer au fil du temps et entraîner une augmentation constante des consommations d'énergie et des temps de séchage tout au long de la durée de vie du sèche-linge. EcoDry – un atout pour votre linge et votre porte-monnaie.





# EcoSpeed

Gagnez du temps tout en protégeant l'environnement

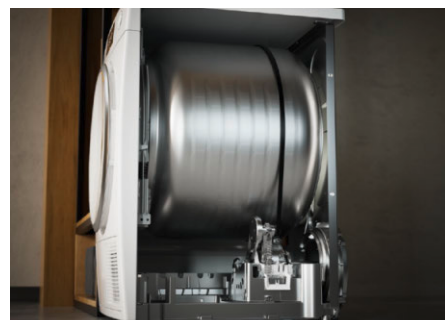

Avec EcoSpeed, vous séchez votre linge particulièrement rapidement tout en préservant l'environnement. L'efficacité énergétique et les durées de programme plus courtes sont ainsi parfaitement combinées. Pour une pleine charge, EcoSpeed permet de réduire la durée programme de jusqu'à 20 minutes.<sup>2</sup>

De plus, tous les sèche-linge Miele fonctionnent avec le fluide frigorigène naturel R290, qui est totalement exempt de HFC et réduit ainsi le potentiel de réchauffement climatique au minimum. Ainsi, EcoSpeed associe des durées plus courtes, une meilleure efficacité énergétique et de la durabilité dans votre sèche-linge Miele.

1) Brevet système de filtration EP 2 455 537

2) Par rapport aux modèles précédents sans EcoSpeed, avec la même charge et une efficacité énergétique comparable. Testé dans le programme Coton à pleine charge.





# Système de parfum<sup>1</sup> FragranceDos

Des expériences olfactives harmonieuses

**Exclusive  
to Miele**

## Finition voluptueuse pour votre linge

Avec FragranceDos, vous enveloppez le linge de votre senteur préférée durant le séchage. Ainsi, non seulement votre linge est particulièrement doux lorsque vous le sortez du sèche-linge, mais en plus, il sent agréablement bon.

Pour cela, il vous suffit de choisir vos fragrances préférées dans notre large gamme. Il suffit de tourner la capsule pour définir l'intensité du parfum. Vous pouvez ainsi agir individuellement, même si vous changez de programme. Profitez d'un linge délicatement parfumé, exactement comme vous le souhaitez.

## FragranceDos<sup>2</sup>

Vous pouvez changer de parfum en un rien de temps en plaçant en même temps deux fragrances dans le filtre facilement accessible du sèche-linge. De cette manière, il est possible de basculer rapidement entre deux parfums favoris, et ainsi de prendre en compte les différentes préférences au sein d'un foyer.



### Nouveau : capsule fraîcheur DryFresh®

Il n'est pas toujours nécessaire de mettre au linge sale les vêtements portés une seule fois. DryFresh® vous permet de rafraîchir simplement vos vêtements. Les mauvaises odeurs sont ainsi neutralisées en un touremain.



Lors de l'achat d'un sèche-linge avec FragranceDos, vous recevez une capsule fraîcheur Aqua, et avec FragranceDos<sup>2</sup>, vous bénéficiez d'une deuxième capsule gratuite de votre choix.

1) Brevet FragranceDos EP 2 431 516

# Efficacité de condensation optimale des sèche-linge Miele

Moins d'humidité vous protège, vous et votre espace de vie

Les sèche-linge Miele ont leur propre classe d'efficacité, même en matière de restitution de l'humidité. Grâce à notre technologie de séchage particulièrement performante, très peu d'humidité est rejetée dans l'air ambiant. La plus grande partie de celle-ci est conduite dans le réservoir d'eau de condensation, sous forme de condensat. Par conséquent, les sèche-linge de Miele atteignent la classe d'efficacité de condensation A. Plus l'efficacité de condensation d'un sèche-linge est élevée, moins le taux d'humidité diffusée vers l'extérieur est important. Vous trouverez cette classification à côté des données relatives à la classe d'efficacité énergétique en bas à gauche, sur l'étiquette énergétique UE apposée sur votre appareil Miele.



## Une étanchéité à toute épreuve, pour un bon climat ambiant

Pendant le séchage, les sèche-linge de Miele condensent l'humidité du linge avec une telle efficacité que seul un minimum est évacué dans l'air ambiant. Plus le taux d'humidité de l'air est faible dans les pièces à vivre et les buanderies, moins il y a de risque que des moisissures apparaissent sur les murs ou au plafond. Ainsi, vous pouvez installer votre sèche-linge sans risque dans des pièces dépourvues de fenêtres ou dans des maisons passives.



## Un système d'étanchéité de porte parfait évite les pertes d'humidité

L'excellent système d'étanchéité de la porte des sèche-linge de Miele constitue un critère de qualité essentiel et la condition préalable à une efficacité élevée et durable. Le joint de porte spécial du tambour en fibres de Kevlar® assure d'excellentes valeurs d'étanchéité. L'humidité ne peut pas s'échapper par la porte et reste dans l'appareil.



## Efficacité maximale en un rien de temps

La technologie de séchage Miele place la facilité d'utilisation au premier plan. Ainsi, les sèche-linge de Miele offrent d'excellents résultats en un temps record et atteignent la classe d'efficacité de condensation A, la plus élevée.







### Protection maximale contre l'humidité pour votre maison

Grâce à leur construction particulièrement étanche, les sèche-linge Miele protègent vos pièces et vos meubles contre la condensation. Tous les modèles atteignent facilement la classe d'efficacité de condensation A, la plus élevée. Et vous profitez d'un climat intérieur sec et confortable !



#### Classe d'efficacité de condensation B

Environ 650 ml<sup>1</sup> d'humidité sont rejetés dans l'environnement durant le processus de séchage. Cela correspond approximativement à deux petites bouteilles d'eau. Dans le cas d'une utilisation fréquente, ce sont jusqu'à 160 litres qui sont condensés dans la pièce au cours d'une année<sup>2</sup>, soit à peu près le contenu d'une baignoire.



#### Classe d'efficacité de condensation A

Dans cette classe, pas plus de 320 ml<sup>1</sup> ou une petite bouteille d'eau sont rejetés dans l'environnement.

1) Sur la base d'une charge de 9 kg et de 60 % d'humidité résiduelle au départ.

2) Sur la base de 250 programmes par an avec une charge de 9 kg et 60 % d'humidité résiduelle au départ.

# Entretien du linge écologique

## Efficacité et durabilité

La gestion durable et le développement de produits efficaces font partie des valeurs traditionnelles de Miele depuis plus de 125 ans. Grâce au choix minutieux des matériaux, les appareils Miele se démarquent par leur durée de vie et leur capacité de recyclage très élevées.

### Encore plus de durabilité lors du lavage

Les lave-linge Miele sont respectueux de l'environnement, car ils ont été spécialement conçus pour économiser l'eau et l'énergie. De ce fait, certains modèles sont ainsi jusqu'à à 40 %<sup>1</sup> plus économiques que la classe d'efficacité énergétique A, la plus élevée. Vous bénéficiez ainsi d'une efficacité de premier ordre en matière d'énergie et d'eau, avec d'excellents résultats de lavage et des temps de programme courts. Mais nos appareils ne sont pas seulement économes sur l'étiquette : tous les lave-linge Miele sont équipés du système intelligent de contrôle de la quantité. Celui-ci analyse la charge actuelle et n'utilise que la quantité d'eau et d'électricité nécessaire. La fonction EcoFeedback vous livre des informations précises sur la consommation d'électricité et d'eau de votre appareil.

### Le séchage peut être aussi écologique que cela

Tous les sèche-linge Miele sont équipés de la technologie de pompe à chaleur la plus moderne et fonctionnent de manière particulièrement efficace sur le plan énergétique. Grâce au fluide frigorigène R290, respectueux de l'environnement et totalement exempt de HFC, le potentiel de réchauffement climatique est réduit au minimum. La conception innovante de nos sèche-linge garantit que l'humidité ne s'échappe quasiment pas dans la pièce, ce qui permet d'atteindre la classe d'efficacité de condensation A, la plus élevée. Miele pose de nouveaux jalons en matière de préservation des ressources : grâce à un procédé de fabrication innovant pour les grandes pièces en plastique, nous économisons jusqu'à 30 % de matériau. De plus, nous utilisons en partie des plastiques recyclés issus de processus de recyclage – une contribution importante à la réduction des déchets plastiques.





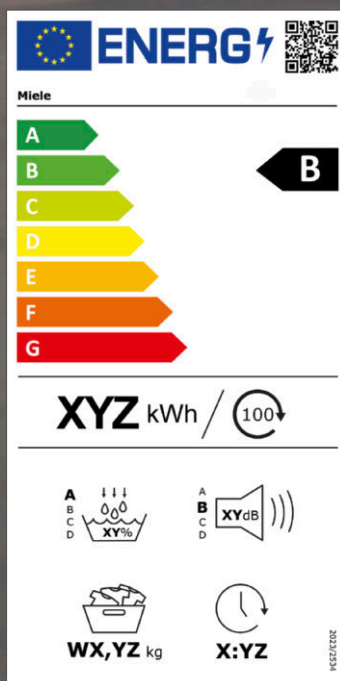
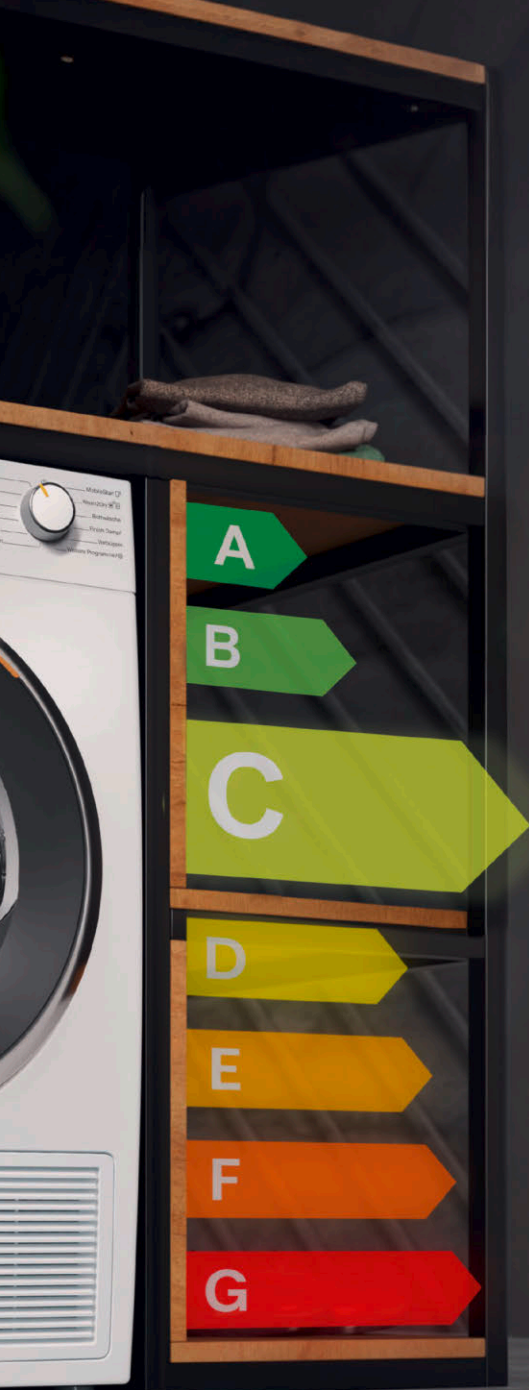

## Le nouveau label énergétique UE pour les sèche-linge à partir de juillet 2025

Les nouvelles règles de l'UE en matière d'étiquetage énergétique des sèche-linge visent à réduire davantage la consommation d'énergie en Europe et à contribuer ainsi à la protection de l'environnement. Dans ce contexte, les classes d'efficacité énergétique sont rééchelonnées et les classes de label sont plus strictes. Aperçu des principaux changements :

**Nouveau programme de label :** le programme "ECO" est imposé comme le programme le plus économique pour les nouveaux appareils (anciennement Coton □). Les appareils existants dans le commerce reçoivent uniquement le nouveau label et peuvent continuer à afficher le programme Coton sur le bandeau.

**Rééchelonnement des classes d'efficacité énergétique :** désormais, l'échelle des classes d'efficacité énergétique s'étend de A à G. La suppression des classes "plus" pour l'efficacité énergétique (par ex. A++) garantit une meilleure comparabilité des produits.

**Durcissement des classes d'efficacité de la condensation :** pour atteindre la classe A, il faut obtenir une efficacité de condensation d'au moins 94 % — alors que 90 % suffisaient avec l'ancien label.

**Le bruit en classes d'émissions de bruit acoustique dans l'air :** les bruits de fonctionnement des sèche-linge sont répartis en classes d'émissions de bruit acoustique dans l'air. Dans ce contexte, la classe A, la plus élevée, est atteinte à partir d'un niveau de puissance acoustique de  $\leq 60$  dB.

**Code QR :** le code QR permet d'obtenir des informations supplémentaires sur l'appareil via la base de données de l'UE (EPREL).

Le nouveau label sera introduit dans le commerce à partir du 01.07.2025.



Le nouveau standard pour l'entretien du linge !

Notre génération d'appareils W2 T2





# Un amour qui dure toute la vie.

Miele un jour, Miele toujours.

Vos appareils ne doivent pas seulement fonctionner, ils doivent aussi être attrayants, et ce tout au long de la vie. Les appareils Miele sont conçus pour durer et allient sans peine esthétique et fonctionnalité. Ils sont conçus pour plaire — encore et encore.





# Les nouveaux lave-linge et sèche-linge W2 T2 de Miele

Pour garder vos vêtements préférés pendant longtemps.



Les lave-linge Miele garantissent une toute nouvelle expérience de lavage grâce à leur efficacité, leurs programmes doux et leurs fonctions innovantes. La longévité, le design intemporel et la durabilité garantissent un impact positif durable sur votre maison et votre environnement.



Vos vêtements préférés doivent durer toute une vie. Avec le nouveau tambour Infinity-Care, des programmes spéciaux et des caractéristiques de design intelligentes, la dernière série d'appareils de Miele combine un entretien des textiles supérieur, une technologie innovante et une esthétique élégante. Elle établit ainsi un nouveau standard pour l'entretien du linge.

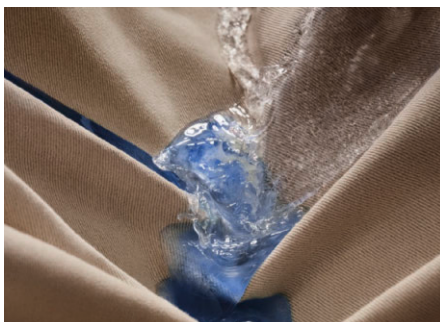

Imaginez ne plus jamais avoir besoin de mesurer la dose de lessive. TwinDos® et notre nouvelle technologie de lavage permettent d'économiser jusqu'à 40 %<sup>1</sup> de lessive. La lessive UltraPhase développée pour TwinDos® garantit les meilleurs résultats de lavage des textiles blancs et de couleur.<sup>2</sup> La technologie intelligente identifie automatiquement la cartouche utilisée et règle le dosage avec précision en fonction du type de lessive, du programme et de la quantité de linge.

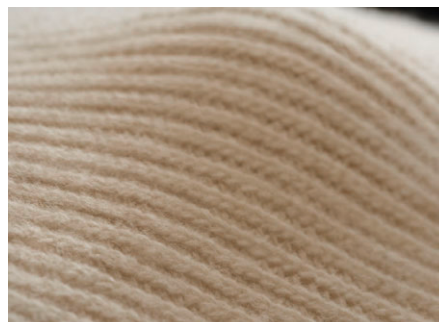

Lorsque vous aurez découvert que vous pouvez faire sécher vos textiles en laine chez vous sans crainte, vous ne pourrez plus jamais revenir en arrière. Avec WoolDry, les sèche-linge T2 de Miele traitent les lainages délicats avec une grande douceur et les séchent en un temps record. Même la laine lavable à la main reste douce, ne rétrécit pas et ne feutre pas. Vous pouvez enfin dire adieu aux temps de séchage longs et à la crainte de voir votre vêtement rétrécir. La laine est entretenue en toute sécurité et avec délicatesse, de sorte que vos lainages restent toujours doux et moelleux.<sup>3</sup>

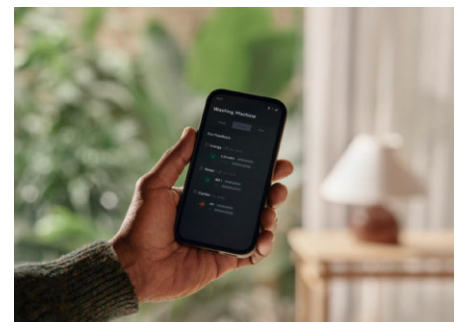

Suivez votre consommation d'énergie et d'eau grâce à notre nouveau tableau de bord de la consommation. Analysez les modèles de consommation de vos programmes. Obtenez des conseils pour un lavage respectueux de l'environnement et découvrez comment utiliser votre appareil avec un maximum d'efficacité.

1) Par rapport à un dosage manuel et sur la base de résultats de tests réalisés en interne. Valable uniquement pour les appareils W2 Nova Edition.

2) Les réservoirs de remplissage (non fournis) permettent également de doser automatiquement les lessives liquides ou adoucissants disponibles dans le commerce. Un dosage manuel dans le bac à produits est également possible.

3) Pour vos vêtements en laine particulièrement délicats, notamment ceux en cachemire, en angora ou en poil de chameau, nous vous recommandons un séchage à l'air libre ou à l'aide du panier de séchage Miele.







# La qualité Miele dans un design intemporel – un entretien du linge élégant pour votre maison.

Apportez de nouveaux accents avec le design rectiligne et élégant de votre appareil Miele. Le bandeau en verre ainsi que la porte à effet miroir sont des atouts esthétiques. L'élément signature textile attire le regard et aide en outre à ouvrir le panneau de socle. L'entretien du linge ne doit plus seulement être pratique : il peut aussi être élégant.

**Miele**



## Écran tactile M Touch Pro

L'écran couleur M Touch Pro a été agrandi et son interface repensée afin de rendre son utilisation intuitive. Il vous suffit d'appuyer ou de balayer avec le doigt pour accéder directement à vos paramètres préférés, auxquels vous pouvez même donner le nom de votre choix.



## ComfortOpen

C'est peut-être aujourd'hui que vous remercieriez par inadvertance votre lave-linge. Il vous suffit d'effleurer la zone entourant la poignée pour que la porte motorisée s'ouvre tout en douceur. Vous pouvez donc facilement ouvrir votre lave-linge, même si vous avez les mains prises, et profiter d'un maximum de confort pour charger l'appareil puis sortir votre linge.



## MotionReact et AmbientLight

Dès que vous vous approchez de votre appareil, la fonction MotionReact l'active et le tambour comme l'écran s'illuminent. AmbientLight crée une atmosphère harmonieuse en éclairant, tout en douceur, le tambour et la poignée. De plus, un voyant lumineux sur l'unité TwinDos® du lave-linge vous prévient lorsqu'il est nécessaire de changer la cartouche. Sur le sèche-linge, l'éclairage de l'unité FragranceDos indique l'intensité réglée pour le parfum.





Entretien du linge et confort inégalés !

Les lave-linge W2 de Miele







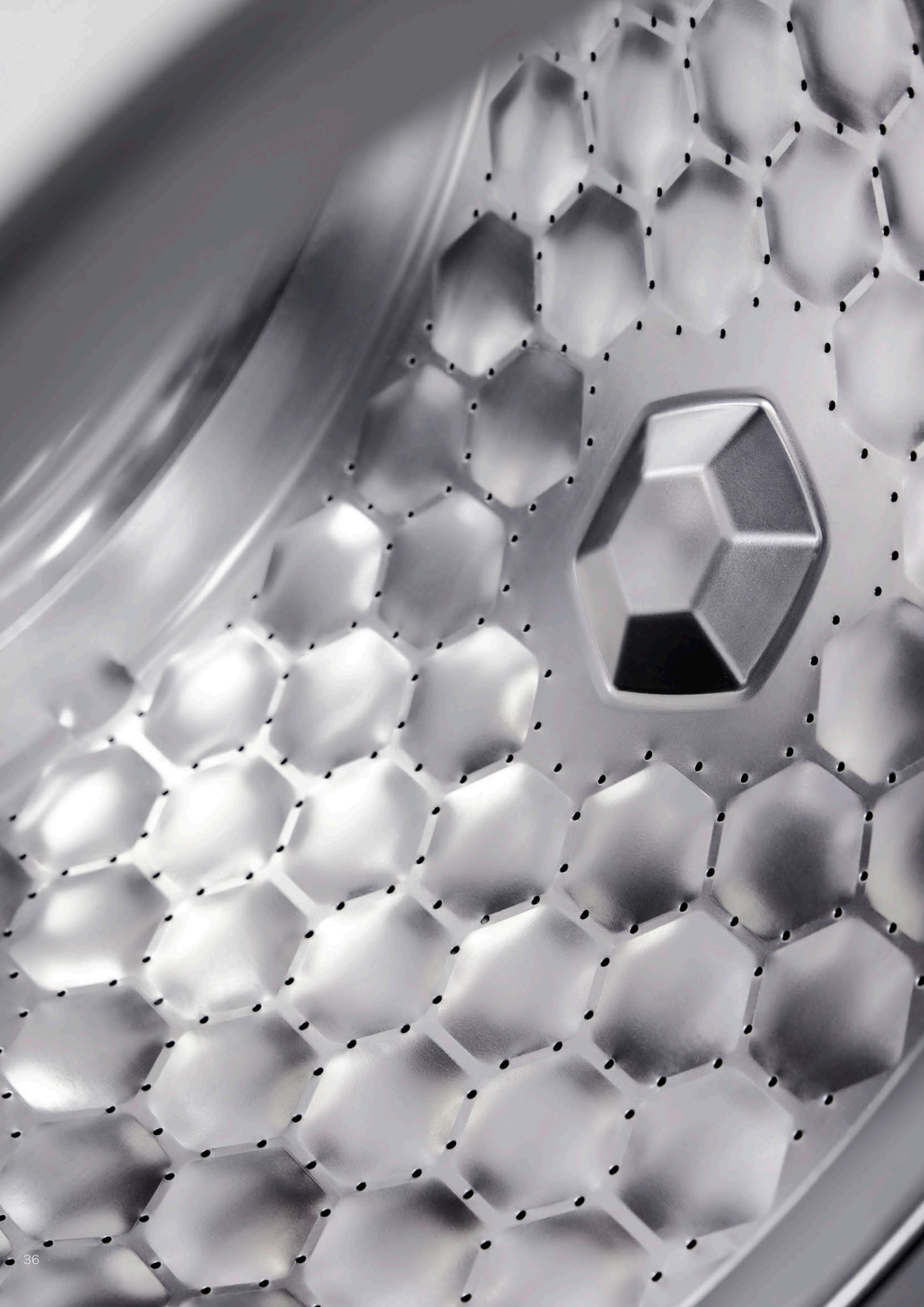



# Quelles caractéristiques de confort souhaitez-vous ?

Les points forts des lave-linge W2 de Miele

## **Exclusive to Miele** Tambour InfinityCare<sup>1</sup>

Lavez les textiles délicats avec plus de douceur que jamais. Une révolution dans l'entretien du linge.

Le tambour InfinityCare sans nervures, unique en son genre, minimise l'usure de vos textiles. Les rythmes de lavage individuels, adaptés au type de textile et à la quantité de linge, donnent des résultats de lavage parfaits. Vos textiles méritent les meilleurs soins, pour que vous puissiez profiter longtemps de vos vêtements préférés.



## **Exclusive to Miele** TwinDos<sup>®2</sup> avec reconnaissance de la cartouche

Économisez jusqu'à 40 %<sup>3</sup> de lessive grâce à un dosage exact à chaque lavage.



## **Exclusive to Miele** QuickPowerWash

Très bonne performance de lavage en seulement 49 minutes.



## **Exclusive to Miele** SmartMatic<sup>®4</sup>

Le programme automatique pour différentes charges. Le bon réglage à tout moment.



## Hygiène irréprochable

La meilleure hygiène pour le linge et l'appareil : élimine plus de 99,99 % des bactéries et 99,9 % des virus.<sup>5</sup>



## Système de vapeur SteamCare

Nos applications vapeur polyvalentes réduisent les plis, éliminent les odeurs ou rafraîchissent vos vêtements.

1) Demande de brevet déposée EP 4367313.

2) Brevet TwinDos<sup>®</sup> EP 2 784 205

3) Par rapport à un dosage manuel et sur la base de résultats de tests réalisés en interne.

4) Convient aux textiles lavables à 30 °C et aux charges de 1 à 4 kg.

5) Testé scientifiquement par la Hochschule Albstadt-Sigmaringen et récompensé par le label d'hygiène Excellent de l'Institut d'hygiène et de virologie intégratives – InFluenc\_H. Valable pour tous les modèles avec TwinDos<sup>®</sup> et PowerWash pour le programme Coton 60 °C avec l'option Hygiène plus en combinaison avec l'UltraPhase de Miele ainsi que pour le programme Nettoyer l'appareil avec le nettoyant pour machine IntenseClean de Miele. Les programmes QuickPowerWash 60 °C et ECO 40–60 atteignent également des normes d'hygiène certifiées en combinaison avec l'UltraPhase de Miele. Testé pour les bactéries, par ex. E. coli, ainsi que les virus enveloppés (par ex. coronavirus) et non enveloppés (par ex. norovirus et adénovirus).

# Quelles caractéristiques de confort supplémentaires souhaitez-vous ?

Les autres avantages produit des lave-linge W2 de Miele



## Écran tactile M Touch Pro

Contrôlez votre appareil confortablement via le grand écran couleur. Il suffit de balayer et d'effleurer les options.



**Exclusive to Miele**

## ComfortOpen

Ouvrez la porte sans effort, d'un simple effleurement. Il n'a jamais été aussi facile de charger votre appareil.



**Exclusive to Miele**

## AmbientLight

Des éléments d'éclairage bien pensés qui sont à la fois beaux et pratiques.



**Exclusive to Miele**

## Capteur de proximité MotionReact

Votre appareil s'allume automatiquement lorsque vous vous approchez et est immédiatement prêt à être utilisé.



## Design

Avec ses formes épurées et ses matériaux nobles, le design s'intègre avec style dans votre intérieur.



**Exclusive to Miele**

## Testés pour une durée de vie de 20 ans<sup>1</sup>

Si certains moteurs de voiture sont testés pendant 3'000 heures, nos tests de performance constante peuvent aller jusqu'à 10'000 heures.<sup>1</sup>



**Exclusive to Miele**

## PowerWash

Notre technologie PowerWash assure un lavage parfait tout en économisant l'eau et l'énergie.



## SingleWash

Économisez de l'électricité, de l'eau et du temps – l'option SingleWash est optimisée pour les petites charges.



## Miele@home<sup>2</sup>

Connectez votre lave-linge à votre réseau domestique et contrôlez-le confortablement et facilement via l'app.





**Exclusive to Miele** **CapDosing<sup>3</sup>**  
Nos capsules sont disponibles avec différentes lessives spéciales — parfaitement adaptées à vos programmes de lavage.



**Taches**  
Éliminez les taches tenaces avec un pré-lavage spécial ou un cycle long.



**AddLoad**  
Ajoutez ou retirez des pièces en cours de lavage sans interrompre le programme.



**Hygiène plus**  
Hygiène plus élimine plus de 99,99 % des bactéries, levures et champignons ainsi que plus de 99,9 % des virus.<sup>4</sup>



**Nettoyer l'appareil**  
Le programme Nettoyer l'appareil élimine plus de 99,99 % des bactéries ainsi que 99,9 % des virus.<sup>5</sup>

1) Pendant la phase de développement de la série de lave-linge W2, Miele a testé les modèles et les composants principaux en effectuant 5'000 cycles de lavage (= cinq lavages par semaine pour 50 semaines par an) dans différents programmes. En savoir plus : [miele.ch/20ans](http://miele.ch/20ans)

2) Miele@home est une offre numérique séparée de Miele & Cie. KG. Toutes les applications intelligentes sont possibles grâce au système Miele@home. Les fonctionnalités peuvent varier selon le modèle et le pays.

3) Brevet CapDosing EP 2 365 120

4) Testé scientifiquement par la Hochschule Albstadt-Sigmaringen et récompensé par le label or de l'Institut d'hygiène et de virologie intégratives, InFluenc\_H. Valable pour tous les modèles avec TwinDos® et PowerWash pour le programme Coton 60 °C avec l'option Hygiène plus en combinaison avec l'UltraPhase de Miele. Testé pour les bactéries, par ex. E. coli, ainsi que les virus enveloppés (par ex. coronavirus) et non enveloppés (par ex. norovirus et adénovirus).

5) Testé scientifiquement par la Hochschule Albstadt-Sigmaringen et récompensé par le label or de l'Institut d'hygiène et de virologie intégratives – InFluenc\_H. Valable pour tous les modèles avec TwinDos® et PowerWash pour le programme Nettoyer l'appareil avec le nettoyant pour machine IntenseClean de Miele. Testé pour les bactéries, par ex. E. coli, ainsi que les virus enveloppés (par ex. coronavirus) et non enveloppés (par ex. norovirus et adénovirus).

# Quelles caractéristiques d'efficacité énergétique souhaitez-vous ?

Les autres avantages produit des lave-linge W2 de Miele



## Efficacité énergétique

Efficacité énergétique et consommation d'eau optimales, excellents résultats de lavage et programmes courts.



## FlexLoad

L'appareil adapte les programmes à la charge, ce qui permet de réduire la consommation et les durées des programmes.



## Raccordement à l'eau chaude

Raccordement à l'eau secondaire pour utiliser de l'eau chauffée à l'énergie solaire.



## Moteur ProfiEco<sup>1</sup>

Puissants et efficaces : nos moteurs à convertisseur minimisent l'usure, le bruit et la consommation d'énergie.

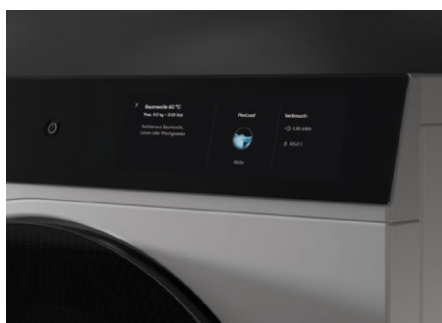

## EcoFeedback

Vous obtenez des estimations et des rapports précis sur la consommation d'eau et d'énergie pour chaque programme.



## Système Waterproof (WPS)

Plutôt deux fois qu'une : en cas de fuite, une deuxième électrovanne bloque l'arrivée d'eau directement au robinet.



## Garantie de protection contre les eaux<sup>2</sup>

Miele prend en charge les frais occasionnés par des dégâts matériels consécutifs à une défaillance du système de protection contre les eaux, pendant 20 ans.

1) Brevet moteur ProfiEco EP 2 840 679

2) Pour des informations détaillées, consultez les conditions de garantie de protection contre les eaux.



# Quelle est la signification de chaque icône ?

Aperçu de tous les symboles utilisés pour les lave-linge W2 de Miele

## Classe d'efficacité énergétique

Indique la classe d'efficacité énergétique de l'appareil.



Classes d'efficacité énergétique allant de A à G.

## Tambour InfinityCare<sup>1</sup> avec charge

Indique le type de tambour et sa capacité.



Tambour InfinityCare avec une charge de 1 à 9 kg.

## MultiLingua

Indique si la langue d'affichage peut être modifiée.



Les informations peuvent être affichées à l'écran en différentes langues pour en faciliter la compréhension.

## Système de dosage

Indique le système de dosage automatique dont l'appareil dispose..



Meilleurs résultats de lavage avec TwinDos<sup>®2</sup> grâce au système à 2 phases de Miele et au dosage confortable.

## PowerWash

Indique si l'appareil dispose de la technologie de lavage PowerWash.



La technologie de lavage Miele combine la meilleure performance de lavage et des temps de programme courts avec une efficacité énergétique élevée.

## CapDosing<sup>3</sup>

Indique si l'appareil dispose du CapDosing.



Dosez les produits de lessive spéciaux, adoucissants et additifs en toute simplicité avec les capsules unidoses.

## AddLoad

Indique si l'appareil dispose d'AddLoad.



Ajout flexible de linge de petite et grande taille.

## Fonctions vapeur

Indique les fonctions vapeur dont dispose l'appareil.



50 % de repassage en moins – plusieurs possibilités d'utilisation : après un cycle de lavage ou comme programme à part entière pour défroisser le linge.

## Équipements spéciaux

Indique de quel équipement spécial l'appareil est doté.



Pour les forts en calcul : un deuxième raccordement permet d'économiser de l'électricité, p. ex. lorsque l'eau chaude provient d'une installation solaire thermique.

1) Brevet en course InfinityCare Drum EP 4 367 313

2) Brevet TwinDos<sup>®</sup> EP 2 784 205

3) Brevet CapDosing EP 2 365 120





# Lave-linge W2

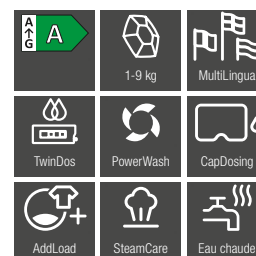
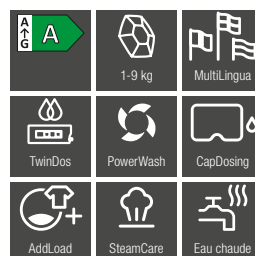
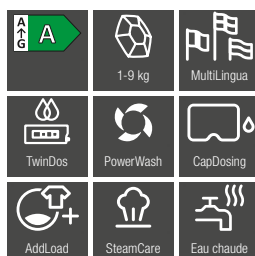
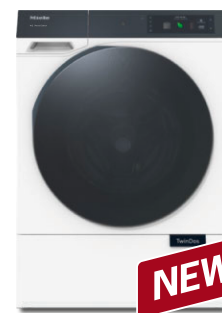
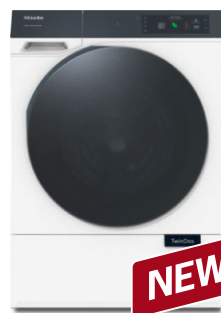
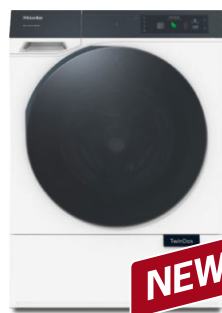

\* plus économique que la valeur seuil (52) de la classe d'efficacité énergétique A

| Modèle/désignation commerciale   | WQ 100-12 CH Big Foot | WQ 100-10 CH        | WQ 090-10 CH        |
|--|-----------------------|---------------------|---------------------|
| Charge en kg   | 9,0                   | 9,0                 | 9,0                 |
| Vitesse d'essorage max.  | 1'400                 | 1'600               | 1'600               |
| <b>Modèle</b>  |                       |                     |                     |
| Encastrable sous plan/Sous-encastrable/Pour montage en colonne                                       | ●/-/●                 | ●/-/●               | ●/-/●               |
| Charnière de porte droite droite droite  | droite                | droite              | droite              |
| <b>Design</b>  |                       |                     |                     |
| Type de panneau  | incliné               | incliné             | incliné             |
| Conception de porte  | BlackEffect           | BlackEffect         | BlackEffect         |
| Affichage  | M Touch Pro           | M Touch Pro         | M Touch Pro         |
| <b>Performance de nettoyage</b>  |                       |                     |                     |
| TwinDos/PowerWash  | ●/●                   | ●/●                 | ●/●                 |
| CapDosing/Option taches  | ●/●                   | ●/●                 | ●/●                 |
| <b>Soin du linge</b>   |                       |                     |                     |
| Tambour Aérogloss  | ●                     | ●                   | ●                   |
| <b>Confort d'utilisation</b>   |                       |                     |                     |
| Mise en réseau avec Miele@home   | ●                     | ●                   | ●                   |
| SteamCare/Défroissage  | ●/●                   | ●/●                 | ●/●                 |
| Départ différé jusqu'à 24 h/Affichage du temps restant/Affichage de l'heure                          | ●/●/●                 | ●/●/●               | ●/●/●               |
| AddLoad  | ●                     | ●                   | ●                   |
| Éclairage du tambour/MultiLingua   | LED/●                 | LED/●               | LED/●               |
| ComfortOpen/MotionReact/AmbientLight   | ●/●/●                 | ●/●/●               | -/●/-               |
| <b>Efficacité et durabilité*</b>   |                       |                     |                     |
| Classe d'efficacité énergétique (A – G)/classe d'efficacité d'essorage                               | A-20 %*/A             | A/A                 | A/A                 |
| Consommation d'énergie pondérée par 100 cycles de marche en kWh                                      | 40                    | 49                  | 49                  |
| Consommation d'eau pondérée par cycle en l   | 50                    | 50                  | 50                  |
| Émissions sonores pendant l'essorage en dB(A) re 1 pW  | 69                    | 70                  | 70                  |
| Raccordement à l'eau chaude  | ●                     | ●                   | ●                   |
| EcoFeedback/moteur ProfiEco  | ●/●                   | ●/●                 | ●/●                 |
| FlexLoad/Compteur d'eau/Régulation de la mousse  | ●/●/●                 | ●/●/●               | ●/●/●               |
| <b>Principaux programmes de lavage</b>   |                       |                     |                     |
| Coton/Non repassable/Délicat   | ●/●/●                 | ●/●/●               | ●/●/●               |
| Coton/Non repassable/Délicat   | ●/●                   | ●/●                 | ●/●                 |
| SmartMatic/Soie/Laine  | ●/●/●                 | ●/●/●               | ●/●/●               |
| Textiles foncés/Jeans  | ●/●                   | ●/●                 | ●/●                 |
| Outdoor/Imperméabilisation   | ●/●                   | ●/●                 | ●/●                 |
| AddProgrammes/ECO 40 – 60  | ●/●                   | ●/●                 | ●/●                 |
| <b>Options de lavage</b>   |                       |                     |                     |
| SingleWash/Hygiène plus  | ●/●                   | ●/●                 | ●/●                 |
| Court/Trempage/Prélavage   | ●/●/●                 | ●/●/●               | ●/●/●               |
| Hydro plus/Extra silencieux  | -/●                   | -/●                 | -/●                 |
| <b>Sécurité</b>  |                       |                     |                     |
| Système Watercontrol/Système Aquasécurité  | -/●                   | -/●                 | -/●                 |
| Sécurité enfants/Code PIN  | ●/●                   | ●/●                 | ●/●                 |
| Tension/Raccordement 50 Hz, V  | 230 ~                 | 400 2N ~ oder 230 ~ | 400 2N ~ oder 230 ~ |
| <b>Informations techniques</b>   |                       |                     |                     |
| Dimension de l'appareil en mm (L x H x P)  | 596 x 850 x 698       | 596 x 850 x 620     | 596 x 850 x 620     |
| Profondeur de l'appareil en mm avec porte ouverte (pour encastrement)/sans porte (pour encastrement) | 1'165/-               | 1'087/-             | 1'087/-             |
| <b>Accessoires fournis</b>   |                       |                     |                     |
| 3 capsules/UltraPhase 1+2  | ●/●                   | ●/●                 | ●/●                 |
| Bon d'achat lessive Miele /Bon d'achat UltraPhase  | -/●                   | -/●                 | -/●                 |

# Informations utiles en détail

## Glossaire des lave-linge W2 de Miele

### AddLoad

Grâce à la fonction AddLoad, vous pouvez facilement ajouter une chaussette oubliée ou d'autres vêtements pendant un cycle de lavage. Vous avez accidentellement mis votre chemise noire dans le linge blanc ? Vous pouvez la retirer facilement à tout moment pendant le processus de lavage. Le programme que vous avez sélectionné reprend ensuite automatiquement.

### AmbientLight

Savourez l'élégance et le confort à chaque utilisation. AmbientLight crée comme par magie une atmosphère stylée et constitue un point fort absolu en matière de design. La poignée éclairée met ComfortOpen sous le feu des projecteurs et rend l'ouverture particulièrement confortable. Le voyant lumineux sur l'unité TwinDos vous indique quand vous devez changer la cartouche. Dans le sèche-linge, AmbientLight éclaire les capsules fraîcheur pour que le niveau de remplissage et l'intensité du parfum soient toujours bien visibles.

### Capteur de proximité MotionReact

Un capteur permet à votre appareil de savoir que vous vous approchez. Il vous accueille en allumant une lumière agréable dans le tambour et en activant l'écran. Vous pouvez commencer sans attendre et profitez d'un nouveau confort pour l'entretien quotidien de votre linge.

### Testés pour une durée de vie de 20 ans<sup>1</sup>

Si certains moteurs de voiture sont testés pendant 3'000 heures, nos tests de performance constante peuvent aller jusqu'à 10'000 heures.<sup>1</sup> Jour et nuit. Avec précision et sans réserve. Pour vous garantir des résultats exceptionnels, année après année.

### CapDosing<sup>2</sup>

Faites votre choix parmi différentes lessives spéciales et des adoucissants, comme Impraprotect, le booster pour les taches tenaces, ou CottonRepair. Nos Caps sont fabriquées en plastique recyclé à 100 %. Les capsules sont dosées avec précision et libèrent la lessive dès qu'elles entrent en contact avec l'eau. Cela évite tout sous-dosage ou surdosage. Il est également possible d'ouvrir les capsules à l'aide de leur languette d'ouverture.

### ComfortOpen

Il n'a jamais été si simple de charger et de décharger votre appareil Miele. Vous avez déjà préparé le panier à linge ? Grâce au capteur intelligent, la porte s'ouvre dès que vous effleurez la zone entourant la poignée. À la fin de la rotation infroissable, la porte s'ouvre même toute seule pour que vous n'ayez pas besoin de remettre la machine en marche. ComfortOpen permet un chargement et un déchargement sans effort et un lavage particulièrement confortable.

### Système de vapeur SteamCare

SteamCare comprend deux programmes et une option : le programme PowerFresh rafraîchit et défroisse le linge sec, tandis que le programme Défroissage est destiné aux textiles mouillés ou fraîchement lavés. Les odeurs (par ex. la fumée de cigarette) sont éliminées et les plis sont réduits de jusqu'à 50 %. L'option Défroissage peut aussi être ajoutée à différents programmes afin de défroisser le linge directement après un programme.

### Design

Apportez de nouveaux accents avec le design rectiligne et élégant de votre appareil Miele. Le bandeau en verre ainsi que la porte à effet miroir sont des atouts esthétiques. L'élément signature textile attire le regard et aide en outre à ouvrir le panneau de socle. L'entretien du linge ne doit plus seulement être pratique : il peut aussi être élégant.

### EcoFeedback

Les lave-linge Miele avec EcoFeedback surveillent minutieusement la consommation d'eau et d'énergie. Vous pouvez ainsi adapter et optimiser si nécessaire vos habitudes de lavage. Après le lavage, vous recevez un rapport détaillé sur la consommation d'eau et d'électricité.

### Efficacité énergétique

Les lave-linge Miele ont été tout spécialement conçus pour réduire la consommation d'eau et d'énergie. Certains de nos modèles sont même 20 %<sup>3</sup> plus économes que la classe d'efficacité énergétique A, la plus élevée. Vous bénéficiez ainsi d'excellents résultats de lavage tout en préservant votre porte-monnaie et l'environnement.

### Hygiène irréprochable

Notre concept d'hygiène complet a été testé et récompensé par l'Institut d'hygiène et de virologie intégratives.<sup>4</sup> La performance en matière d'hygiène de différents programmes a été examinée en combinaison avec notre système TwinDos unique en son genre. Les résultats montrent que plus de 99,99 % des bactéries et champignons et plus de 99,9 % des virus sont éliminés du linge et de l'appareil. De plus, les acariens et les punaises de lit sont éliminés en toute sécurité.

### Taches

Éliminez les taches facilement et confortablement grâce à l'option Taches. Vous pouvez la sélectionner sur le panneau de commande. Le programme de lavage s'adapte automatiquement et élimine même les taches les plus tenaces, par ex. le vin, l'herbe et le café.

### FlexLoad

FlexLoad optimise la consommation d'eau et d'électricité ainsi que la durée du programme. Le contrôle de capacité automatique optimisé détecte la charge avec précision et adapte automatiquement tous les paramètres. Ainsi, chaque programme ne dure que le temps nécessaire, sans compromettre la performance de lavage, ce qui permet de réduire la durée du programme jusqu'à deux heures<sup>5</sup>. Votre linge est lavé efficacement, vous gagnez du temps, vous économisez des ressources et la consommation réduite est bénéfique pour l'environnement.

### Hygiène plus

Sélectionnez l'option Hygiène plus pour booster encore davantage l'hygiène de votre linge. En combinaison avec notre système TwinDos unique, plus de 99,99 % des bactéries et champignons et plus de 99,9 % des virus peuvent être éliminés du linge en toute sécurité. Les acariens et les punaises de lit sont également éliminés. Les procédures de test sont conformes aux normes d'hygiène les plus strictes pour l'entretien du linge. Dans ce domaine, Miele a reçu le label d'hygiène anti-virus or.<sup>6</sup>

### Tambour InfinityCare<sup>7</sup>

Découvrez l'entretien doux de votre linge. Le tambour InfinityCare sans nervures, unique en son genre, minimise l'usure de vos textiles. Les rythmes de lavage individuels, adaptés au type de textile et à la quantité de linge, donnent des résultats de lavage parfaits. Vos textiles méritent les meilleurs soins, pour que vous puissiez profiter longtemps de vos vêtements préférés.

### Nettoyer l'appareil

Le programme Nettoyer l'appareil, associé au nettoyant pour machine IntenseClean de Miele, élimine plus de 99,99 % des bactéries, levures et champignons ainsi que plus de 99,9 % des virus de l'appareil. Votre appareil reste ainsi parfaitement hygiénique et les micro-organismes et les odeurs sont éliminés. La procédure de test est conforme aux normes d'hygiène les plus strictes pour l'entretien du linge.<sup>8</sup>



## Contrôle de capacité automatique

Tous les lave-linge Miele sont dotés d'une détection automatique de la charge. Cette fonction intelligente analyse avec précision votre linge dans le tambour et utilise la quantité exacte d'eau et d'électricité nécessaire – avec des résultats de lavage et de rinçage exceptionnels.

## Miele@home<sup>9</sup>

Avec notre système innovant Miele@home, vous utilisez tout le potentiel de vos appareils Miele et améliorez votre quotidien. Tous les appareils électroménagers intelligents de Miele se connectent facilement et en toute sécurité. L'utilisation est simple grâce à l'application Miele, à la commande vocale ou à l'intégration aux solutions Smart Home disponibles. La connexion s'effectue via le routeur Wi-Fi domestique et le Cloud Miele.

## PowerWash

Avec PowerWash, découvrez une nouvelle manière de laver ! La technologie innovante Spin&Spray assure une répartition uniforme de l'eau et de la lessive dans le tambour, pour un linge lavé avec rapidité et efficacité. Il est ainsi possible de minimiser la consommation d'eau, d'énergie et de lessive tout en obtenant un résultat de lavage optimal. Efficace et rapide pour un linge éclatant de propreté.

## Moteur ProfiEco<sup>10</sup>

Le moteur ProfiEco de Miele est un entraînement à convertisseur performant, à la fois économe en énergie et silencieux. Grâce à sa commande électronique sans balais de charbon, il n'est quasiment pas sujet à l'usure. Ce design innovant garantit que vous pourrez entretenir votre linge sans souci, efficacement et confortablement pendant des années.

## QuickPowerWash

Très bonne performance de lavage en seulement 49 minutes – c'est à peine croyable. Avec QuickPowerWash, Miele atteint une performance de nettoyage élevée en un temps record.

## SingleWash

Grâce à notre option SingleWash, vous n'aurez plus jamais mauvaise conscience si vous souhaitez laver rapidement un ou deux vêtements – par exemple pour une occasion spéciale. Nous avons développé cette option spécialement pour cette utilisation. Elle réduit la durée du programme et la consommation d'eau et d'énergie.

## SmartMatic<sup>®</sup>

Laissez votre lave-linge choisir les bons réglages. SmartMatic<sup>®</sup> s'adapte à la charge et garantit que la même quantité d'eau, d'énergie et de lessive sera utilisée par kilogramme de linge<sup>11</sup>. Ainsi, vous pouvez même laver de petites quantités de linge sans avoir mauvaise conscience. Il suffit de sélectionner le programme et l'appareil fait le reste. L'utilisation est simplissime et les résultats parfaits.

## Écran tactile M Touch Pro

Découvrez le nouvel écran M Touch Pro et ses multiples fonctions. Cet écran de grande taille vous permet de voir toutes les options du programme en un coup d'œil et de consulter rapidement les informations supplémentaires. Vous enregistrez votre programme préféré dans les favoris pour y accéder encore plus rapidement. En cas de questions, des instructions illustrées vous aident avec des conseils utiles.

## TwinDos<sup>®12</sup> avec reconnaissance automatique de la cartouche

TwinDos<sup>®</sup> et la nouvelle technologie de lavage vous permettent d'économiser jusqu'à 40 %<sup>13</sup> de lessive. Avec la lessive UltraPhase conçue pour TwinDos<sup>®</sup>, vous obtenez les meilleurs résultats de lavage pour les textiles blancs et de couleur<sup>14</sup>. De plus, la technologie intelligente reconnaît automatiquement la cartouche utilisée et ajuste précisément le dosage en fonction du type de lessive, du programme et de la quantité de linge.

## Garantie de protection contre les eaux<sup>15</sup>

Pour tous les systèmes de protection contre les eaux, Miele vous garantit la protection de votre domicile, et ce pendant 20 ans. Si un dommage matériel survient après défaillance du système de protection contre les eaux, vous êtes assuré<sup>16</sup>. En effet, Miele prend en charge les frais engendrés par un dommage matériel dans le cadre des conditions de garantie de protection contre les eaux, la condition préalable étant une installation professionnelle.

## Système Waterproof (WPS)

Le système Waterproof est équipé d'une seconde électrovanne directement sur le robinet. Si la première vanne est défectueuse, la deuxième ferme automatiquement l'arrivée d'eau. Un tuyau d'arrivée d'eau double paroi assure une sécurité optimale : si le tuyau interne est défectueux, l'eau circule par la gaine dans le bac collecteur. Comme la sécurité anti-fuites WaterControl, le système Waterproof dispose d'une technologie de capteurs intelligente : dès qu'une fuite est décelée, l'arrivée d'eau est bloquée.

- 1) Pendant la phase de développement de la série de lave-linge W2, Miele a testé les modèles et les composants principaux en effectuant 5'000 cycles de lavage (= cinq lavages par semaine pour 50 semaines par an) dans différents programmes. En savoir plus : [miele.ch/20ans](http://miele.ch/20ans)
- 2) Brevet CapDosing EP 2 365 120
- 3) 20 % plus économique que la valeur seuil (52) de la classe d'efficacité énergétique A.
- 4) Testé scientifiquement par la Hochschule Albstadt-Sigmaringen et récompensé par le label d'hygiène Excellent de l'Institut d'hygiène et de virologie intégratives – InFluenc\_H. Valable pour tous les modèles avec TwinDos<sup>®</sup> et PowerWash pour le programme Coton 60 °C avec l'option Hygiène plus en combinaison avec l'UltraPhase de Miele ainsi que pour le programme Nettoyer l'appareil avec le nettoyant pour machine IntenseClean de Miele. Les programmes QuickPowerWash 60 °C et ECO 40–60 atteignent également des normes d'hygiène certifiées en combinaison avec l'UltraPhase de Miele. Testé pour les bactéries, par ex. E. coli, ainsi que les virus enveloppés (par ex. coronavirus) et non enveloppés (par ex. norovirus et adénovirus).
- 5) Mesuré à pleine charge et à charge minimale dans un même programme.
- 6) Testé scientifiquement par la Hochschule Albstadt-Sigmaringen et récompensé par le label or de l'Institut d'hygiène et de virologie intégratives – InFluenc\_H. Valable pour tous les modèles avec TwinDos<sup>®</sup> et PowerWash pour le programme Coton 60 °C avec l'option Hygiène plus en combinaison avec l'UltraPhase de Miele. Testé pour les bactéries, par ex. E. coli, ainsi que les virus enveloppés (par ex. coronavirus) et non enveloppés (par ex. norovirus et adénovirus).
- 7) Demande de brevet déposée : EP 4367313.
- 8) Testé scientifiquement par la Hochschule Albstadt-Sigmaringen et récompensé par le label or de l'Institut d'hygiène et de virologie intégratives – InFluenc\_H. Valable pour tous les modèles avec TwinDos<sup>®</sup> et PowerWash pour le programme Nettoyer l'appareil avec le nettoyant pour machine IntenseClean de Miele. Testé pour les bactéries, par ex. E. coli, ainsi que les virus enveloppés (par ex. coronavirus) et non enveloppés (par ex. norovirus et adénovirus).
- 9) Miele@home est une offre numérique séparée de Miele & Cie. KG. Toutes les applications intelligentes sont possibles grâce au système Miele@home. Les fonctionnalités peuvent varier selon le modèle et le pays.
- 10) Brevet moteur ProfiEco EP 2 840 679
- 11) Convient aux textiles lavables à 30 °C et aux charges de 1 à 4 kg.
- 12) Brevet TwinDos<sup>®</sup> EP 2 784 205
- 13) Par rapport à un dosage manuel et sur la base de résultats de tests réalisés en interne.
- 14) Les réservoirs de remplissage (non fournis) permettent également de doser automatiquement les lessives liquides ou adoucissants courants. Un dosage manuel dans le bac à produits est également possible.
- 15) Pour des informations détaillées, consultez les conditions de garantie de protection contre les eaux.
- 16) La responsabilité selon la loi sur la responsabilité du fait des produits reste intacte.



Le nouveau standard pour le séchage du linge !

Les sèche-linge T2 de Miele



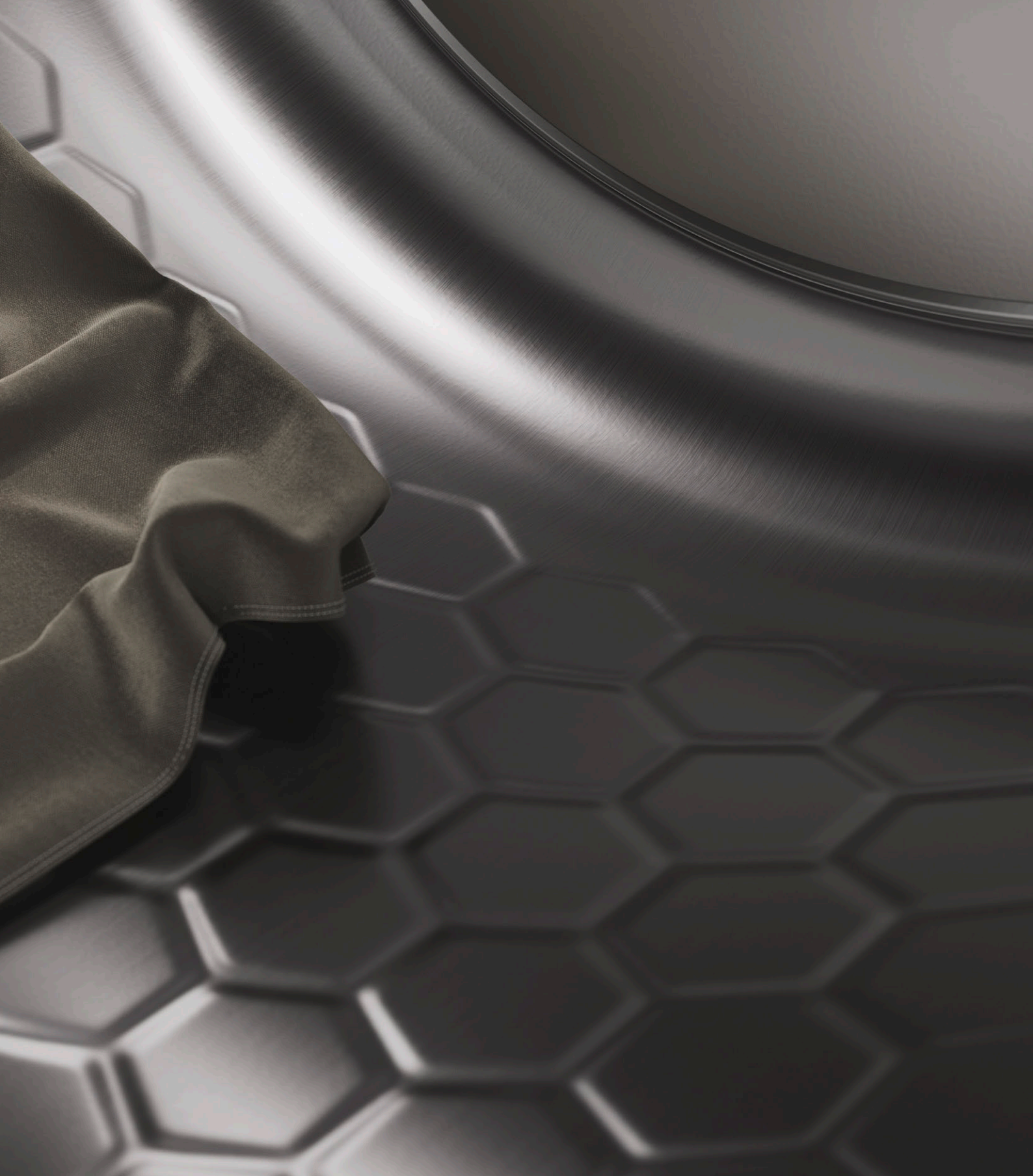





# Quelles caractéristiques de confort souhaitez-vous ?

## Aperçu des points forts des sèche-linge T2 de Miele

### QuickPowerDry

Avec le programme QuickPowerDry, vous gagnez un temps précieux et séchez 4 kg de linge en seulement 49 minutes<sup>1</sup>, sans faire aucun compromis sur la protection de vos textiles. Notre unité PowerDry fait monter le sèche-linge en température 50 % plus rapidement et réduit significativement la durée du programme, qu'il s'agisse de coton ou de textiles synthétiques. Pour plus de confort au quotidien, sans devoir attendre.



### WoolDry

Séchez vos textiles en laine rapidement et en douceur. Vos vêtements restent moelleux et conservent leur forme.



### Système de vapeur SteamCare

Défroisser et rafraîchir les textiles à la vapeur sans effort.



### Option DryCare 40

Profitez de nouvelles possibilités avec DryCare 40 et séchez tous les textiles lavables à 40 °C.<sup>2</sup>



### Palier de séchage HygieneDry

C'est prouvé, le palier de séchage HygieneDry élimine plus de 99,99 % des bactéries et 99,9 % des virus testés.<sup>3</sup>



### Technologie EcoDry

La technologie EcoDry garantit à long terme une faible consommation d'énergie et des durées de programmes courtes.

<sup>1</sup> La durée du programme peut varier en fonction de la charge. Le temps indiqué est celui mesuré pour 4 kg de textiles synthétiques, avec 30 % d'humidité résiduelle.

<sup>2</sup> Ne convient pas pour la laine et la soie.

<sup>3</sup> Testé scientifiquement par la Hochschule Albstadt-Sigmaringen et récompensé par le label argent de l'Institut d'hygiène et de virologie intégratives – InFluenc\_H. Testé pour le programme Coton avec le palier de séchage HygieneDry. Testé pour les bactéries, par ex. E. coli, ainsi que les virus enveloppés (par ex. coronavirus) et non enveloppés (par ex. norovirus et adénovirus), à l'exception de l'hépatite B.

# Quelles caractéristiques de confort supplémentaires souhaitez-vous ?

Les autres avantages produit des sèche-linge T2 de Miele



## Écran tactile M Touch Pro

Contrôlez votre appareil confortablement via le grand écran couleur. Il suffit de balayer et d'effleurer les options.



**Exclusive to Miele**

## ComfortOpen

Ouvrez la porte sans effort, d'un simple effleurement. Il n'a jamais été aussi facile de charger votre appareil.



**Exclusive to Miele**

## AmbientLight

Des éléments d'éclairage bien pensés qui sont à la fois beaux et pratiques.



**Exclusive to Miele**

## Capteur de proximité MotionReact

Votre appareil s'allume automatiquement lorsque vous vous approchez et est immédiatement prêt à être utilisé.



## Design

Avec ses formes épurées et ses matériaux nobles, le design s'intègre avec style dans votre intérieur.



**Exclusive to Miele**

## QuickHygiene

Élimination rapide et fiable des bactéries, des virus et même des acariens<sup>1</sup>.



**Exclusive to Miele**

## Testés pour une durée de vie de 20 ans<sup>2</sup>

Si certains moteurs de voiture sont testés pendant 3'000 heures, nos tests de performance constante peuvent aller jusqu'à 7'500 heures.<sup>2</sup>



**Exclusive to Miele**

## FragranceDos<sup>2</sup>

Le système de capsules fraîcheur<sup>3</sup> de Miele permet de donner au linge un parfum agréable et frais.



## DryFresh®

Rapidement rafraîchi : après le séchage avec DryFresh®, votre linge diffuse la même fraîcheur que du linge lavé.





#### **Miele@home<sup>4</sup>**

Connectez votre sèche-linge à votre réseau domestique et contrôlez-le confortablement et facilement via l'app.



#### **Wash2Dry<sup>5</sup>**

Profitez de la mise en réseau des appareils : votre sèche-linge coordonne automatiquement son programme avec votre lave-linge.



#### **SilenceDrum<sup>6</sup>**

Le tambour réduit le cliquetis des fermetures Éclair et boutons – le séchage n'a jamais été aussi silencieux.



#### **PerfectDry**

Découvrez un linge séché à la perfection grâce à l'adaptation automatique à la qualité de l'eau.



#### **AddLoad**

Confort maximal : vous ajoutez ou retirez facilement du linge, même après le démarrage du programme.



#### **Évacuation de l'eau condensée intégrée**

Vider le réservoir n'est plus nécessaire : l'eau condensée peut s'écouler directement par un tuyau dans le lavabo ou le siphon.

1) Testé scientifiquement par la Hochschule Albstadt-Sigmaringen et récompensé par le label argent de l'Institut d'hygiène et de virologie intégratives – InFluenc\_H. Testé pour les bactéries, par ex. E. coli, ainsi que les virus enveloppés (par ex. coronavirus) et non enveloppés (par ex. norovirus et adénovirus), à l'exception de l'hépatite B.

2) Pendant la phase de développement de la série de sèche-linge T2, Miele a testé les modèles et les composants principaux en effectuant 5'000 cycles de séchage (= cinq cycles de séchage par semaine pour 50 semaines par an) dans différents programmes. En savoir plus : [miele.ch/20ans](http://miele.ch/20ans)

3) Brevet FragranceDos EP 2 431 516

4) Miele@home est une offre numérique séparée de Miele & Cie. KG. Toutes les applications intelligentes sont possibles grâce au système Miele@home. Les fonctionnalités peuvent varier selon le modèle et le pays.

5) Le sèche-linge et le lave-linge doivent être connectés au réseau domestique et enregistrés dans l'app pour utiliser cette fonction.

6) Brevet SilenceDrum EP 4 163 433

# Quelles caractéristiques d'efficacité énergétique souhaitez-vous ?

Les autres avantages produit des sèche-linge T2 de Miele



## Efficacité énergétique

Haute efficacité énergétique, excellents résultats, temps de séchage courts.



## Technologie de pompe à chaleur

Le séchage à basse température protège vos vêtements et réduit la consommation d'énergie.



## EcoSpeed

EcoSpeed réduit le temps de séchage de jusqu'à 20 minutes<sup>1</sup> – sans compromis sur l'efficacité énergétique.

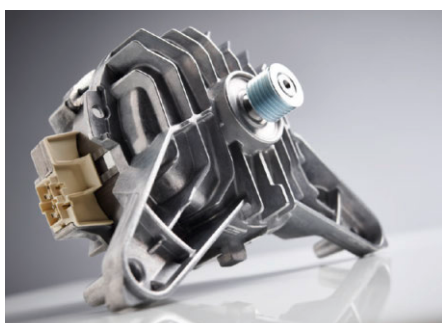

## Moteur ProfiEco<sup>2</sup>

Puissants et efficaces : nos moteurs à convertisseur minimisent l'usure, le bruit et la consommation d'énergie.



## Échangeur thermique sans entretien

Durable et sans entretien : un filtre protège l'échangeur thermique, ce qui vous évite de le nettoyer constamment.

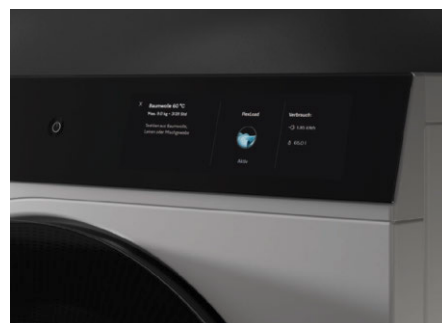

## EcoFeedback

Informations précises sur la consommation d'énergie et l'état du filtre à peluches – pour ménager l'environnement.



## Meilleure efficacité de condensation

Protection maximale contre l'humidité grâce à la plus haute classe d'efficacité de condensation A.

52 1) Par rapport aux sèche-linge Miele sans EcoSpeed, pour une même charge et une efficacité énergétique comparable. Testé dans le programme Coton à pleine charge.  
2) Brevet moteur ProfiEco EP 2 840 679



# Quelle est la signification de chaque icône ?

Aperçu de tous les symboles utilisés pour les sèche-linge T2 de Miele

## Classe d'efficacité énergétique

Indique la classe d'efficacité énergétique de l'appareil.



Classes d'efficacité énergétique allant de A à G.

## Type de tambour/Capacité

Indique le type de tambour et sa capacité.



SilenceDrum avec une charge de 1 à 9 kg.

## MultiLingua

Indique si la langue d'affichage peut être modifiée.



Les informations peuvent être affichées à l'écran en différentes langues pour en faciliter la compréhension.

## EcoDry

Indique si l'appareil est équipé de la technologie EcoDry.



Toujours économique : faible consommation d'énergie et cycles courts grâce au système de filtration et à l'échangeur thermique sans entretien.

## EcoSpeed

Indique si l'appareil est doté de la fonction EcoSpeed.



EcoSpeed réduit efficacement le temps de séchage de plus de 20 minutes<sup>1</sup>.

## FragranceDos<sup>2</sup>

Indique si l'appareil est équipé pour l'utilisation de capsules fraîcheur.



Du linge parfumé, comme vous l'aimez : alternez rapidement entre 2 parfums différents, selon vos préférences.

## AddLoad

Indique si l'appareil dispose d'AddLoad.



Ajout flexible de linge de petite et grande taille.

## Fonctions vapeur

Indique les fonctions vapeur dont dispose l'appareil.



50 % de repassage en moins — plusieurs possibilités d'utilisation : après un cycle de lavage ou comme programme à part entière pour défroisser le linge.



Un bel effet défroissant : qu'elles soient humides ou sèches, les pièces de linge sont visiblement plus lisses.

<sup>1</sup>) Comparé aux sèche-linge Miele sans EcoSpeed avec la même charge et la même classe d'efficacité énergétique. Testé dans le programme Coton à pleine charge.

<sup>2</sup>) Brevet FragranceDos EP 2 431 516





# Sèche-linge T2

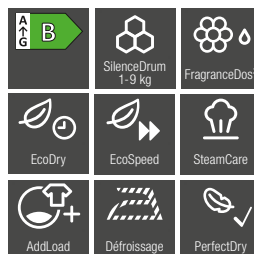
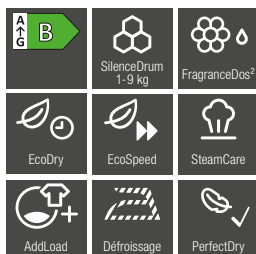
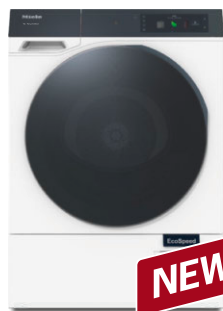

| Modèle/désignation commerciale   | TQ 100-10 CH     | TQ 090-10 CH    |
|--|------------------|-----------------|
| Charge en kg   | 9,0              | 9,0             |
| <b>Modèle</b>  |                  |                 |
| Encastrable sous plan/Sous-encastrable/Pour montage en colonne                                       | ●/–/●            | ●/–/●           |
| Charnière de porte/commutable  | gauche ou droite | gauche          |
| <b>Design</b>  |                  |                 |
| Type de panneau  | incliné          | incliné         |
| Conception de porte  | BlackEffect      | BlackEffect     |
| Affichage  | M Touch Pro      | M Touch Pro     |
| <b>Résultat de séchage</b>   |                  |                 |
| Séchage parfait PerfectDry   | ●                | ●               |
| Système de parfum FragranceDos²  | ●                | ●               |
| HygièneDry   | ●                | ●               |
| <b>Soin du linge</b>   |                  |                 |
| SilenceDrum  | ●                | ●               |
| <b>Confort d'utilisation</b>   |                  |                 |
| Mise en réseau avec Miele@home   | ●                | ●               |
| Wash2Dry   | ●                | ●               |
| Départ différé jusqu'à 24 h/Affichage du temps restant/Affichage de l'heure                          | ●/●/●            | ●/●/●           |
| AddLoad  | ●                | ●               |
| Eclairage du tambour/MultiLingua   | LED/●            | LED/●           |
| ComfortOpen/MotionReact/AmbientLight   | ●/●/●            | –/●/–           |
| Réversion intelligente du tambour  | ●                | ●               |
| <b>Efficacité et durabilité</b>  |                  |                 |
| Classe d'efficacité énergétique (A – G)  | B                | B               |
| Classe d'efficacité de condensation (A – D)  | A                | A               |
| Consommation d'énergie pondérée par 100 cycles de marche en kWh                                      | 92               | 92              |
| Classe d'émissions sonores (A – D)   | A                | A               |
| Émissions de bruit acoustique dans l'air en dB(A) re 1 pW dans le programme standard „ECO Normal“    | 60               | 60              |
| Durée en programme Standard en min.  | 231              | 231             |
| EcoFeedback/Moteur ProfiEco  | ●/●              | ●/●             |
| Échangeur thermique sans entretien/Technologie EcoDry  | ●/●              | ●/●             |
| <b>Principaux programmes de séchage</b>  |                  |                 |
| Chemises/chemisiers/Délicat  | ●/●/●            | ●/●/●           |
| Finish Sole/Finish Laine   | ●/●              | ●/●             |
| Non repassable   | ●                | ●               |
| Express/ECO  | ●/●              | ●/●             |
| Outdoor/Imperméabilisation   | ●/●              | ●/●             |
| Jeans  | ●                | ●               |
| Textiles sport   | ●                | ●               |
| Coton  | ●                | ●               |
| Linge de lit   | ●                | ●               |
| QuickPowerDry/Défroissage  | ●/●              | ●/●             |
| <b>Options de séchage</b>  |                  |                 |
| Infroissable   | ●                | ●               |
| Signal sonore  | ●                | ●               |
| Économie d'énergie   | ●                | ●               |
| DryCare40/Défroissage  | ●/●              | ●/●             |
| <b>Informations techniques</b>   |                  |                 |
| Dimension de l'appareil en mm ( l x H x P)   | 596 x 850 x 643  | 596 x 850 x 643 |
| Profondeur de l'appareil en mm avec porte ouverte (pour encastrement)/sans porte (pour encastrément) | 1'010/–          | 1'010/–         |
| <b>Accessoires fournis</b>   |                  |                 |
| Flacon de parfum/Bon d'achat   | ●/●              | ●/●             |

# Informations utiles en détail

## Glossaire des sèche-linge T2 Nova Edition de Miele

### AddLoad

Jean, chemisier ou chaussette : la fonction AddLoad vous permet d'ajouter du linge oublié même après le début du programme — c'est pratique, car cela vous évite de devoir sécher le linge oublié séparément.

### AmbientLight

Savourez l'élégance et le confort à chaque utilisation. AmbientLight crée comme par magie une atmosphère stylée et constitue un point fort absolu en matière de design. La poignée éclairée met ComfortOpen sous le feu des projecteurs et rend l'ouverture particulièrement confortable. Le voyant lumineux sur l'unité TwinDos vous indique quand vous devez changer la cartouche. Dans le sèche-linge, AmbientLight éclaire les capsules fraîcheur pour que le niveau de remplissage et l'intensité du parfum soient toujours bien visibles.

### Capteur de proximité MotionReact

Un capteur permet à votre appareil de savoir que vous vous approchez. Il vous accueille en allumant une lumière agréable dans le tambour et en activant l'écran. Vous pouvez commencer sans attendre et profitez d'un nouveau confort pour l'entretien quotidien de votre linge.

### Testés pour une durée de vie de 20 ans<sup>1</sup>

Si certains moteurs de voiture sont testés pendant 3'000 heures, nos tests de performance constante peuvent aller jusqu'à 7'500 heures.<sup>1</sup> Jour et nuit. Avec précision et sans réserve. Pour vous garantir des résultats exceptionnels, année après année.

### Excellente efficacité de condensation

Les sèche-linge Miele atteignent des valeurs d'étanchéité optimales et donc la classe d'efficacité de condensation la plus élevée, ce qui signifie que la quantité d'air humide et chaud qui s'échappe de l'appareil est très faible. Ce niveau d'étanchéité protège les pièces et les meubles, car aucune condensation ne se forme sur les murs et les plinthes.

### ComfortOpen

Il n'a jamais été si simple de charger et de décharger votre appareil Miele. Vous avez déjà préparé le panier à linge ? Grâce au capteur intelligent, la porte s'ouvre dès que vous effleurez la zone entourant la poignée. À la fin de la rotation infroissable, la porte s'ouvre même toute seule pour que vous n'ayez pas besoin de remettre la machine en marche. ComfortOpen permet un chargement et un déchargement sans effort et un lavage particulièrement confortable.

### Système de vapeur SteamCare

Notre système de vapeur SteamCare rafraîchit et défroisse sans effort : avec SteamCare, l'option Défroissage peut être ajoutée à de nombreux programmes ou sélectionnée en tant que programme PowerFresh à part entière. Pour des résultats optimaux, ajoutez la capsule fraîcheur DryFresh® exclusive de Miele, qui neutralise de manière fiable les odeurs. Par exemple, la réduction de l'odeur de cigarette est 90 % plus efficace qu'une simple aération à l'air libre<sup>2</sup>.

### Design

Apportez de nouveaux accents avec le design rectiligne et élégant de votre appareil Miele. Le bandeau en verre ainsi que la porte à effet miroir sont des atouts esthétiques. L'élément signature textile attire le regard et aide en outre à ouvrir le panneau de socle. L'entretien du linge ne doit plus seulement être pratique : il peut aussi être élégant.

### DryFresh®

Vous souhaitez tout simplement rafraîchir vos vêtements préférés ? Le programme DryFresh® élimine les odeurs désagréables pendant le séchage sans qu'un lavage soit nécessaire. Cela s'explique par une phase de ventilation plus longue, qui permet de préserver les textiles délicats. Pour des résultats optimaux, utilisez en plus la capsule fraîcheur DryFresh®. Elle neutralise les odeurs tout en diffusant un parfum agréable — un système propre à Miele.

### Technologie EcoDry

Nos sèche-linge dotés de la technologie EcoDry permettent de sécher rapidement une pleine charge de linge tout en consommant un minimum d'énergie. De plus, notre système de filtration breveté<sup>3</sup> empêche les peluches d'obstruer l'échangeur thermique. Grâce à cette synergie, les sèche-linge Miele conservent leurs performances pendant toute leur durée de vie et se distinguent par des durées de programme courtes.

### EcoFeedback

Les sèche-linge Miele avec EcoFeedback surveillent minutieusement la consommation d'énergie. Vous pouvez ainsi adapter et optimiser si nécessaire vos habitudes de séchage. À la fin du programme, vous recevez un rapport sur la consommation d'électricité qui tient compte de la charge.

### EcoSpeed

EcoSpeed sèche votre linge rapidement et avec une efficacité énergétique maximale. Cette combinaison parfaite de fonctionnement écologique et de durées de programmes plus courtes est bénéfique pour l'environnement et votre porte-monnaie. Grâce à la technologie de pompe à chaleur sans entretien et au moteur à commande électronique qui adapte la vitesse à la charge, EcoSpeed peut réduire le temps de séchage de plus de 20 minutes pour un tambour plein.<sup>4</sup>

### Efficacité énergétique

Les sèche-linge Miele sont conçus pour consommer le moins d'énergie possible. Pour une expérience de séchage qui donne d'excellents résultats et préserve à la fois votre porte-monnaie et l'environnement.

### Option DryCare 40

Placez le linge directement dans le sèche-linge après un programme de lavage à 40 °C, sans le trier<sup>5</sup>. Les basses températures de l'air permettent de protéger les textiles délicats, en particulier si vous ajoutez l'option DryCare 40 à différents programmes de séchage. Cela vous permet de gagner du temps lors du lavage et du séchage des textiles à 40 °C et de vous assurer qu'ils sont traités avec le même soin.

### FragranceDos<sup>2</sup>

FragranceDos<sup>2</sup> vous permet de parfumer vos vêtements selon vos envies. Le système<sup>6</sup> peut contenir jusqu'à deux capsules fraîcheur, ce qui vous permet basculer rapidement entre vos deux parfums favoris. Vous avez le choix parmi une multitude de senteurs intemporelles, dont des options sans allergènes pour les peaux sensibles.

### HygieneDry

Grâce à des temps de maintien en température particulièrement longs, le palier de séchage HygieneDry élimine de votre linge plus de 99,99 % des bactéries<sup>7</sup> et champignons testés, ainsi que 99,9 % des virus<sup>8</sup>. Les acariens et les punaises de lit sont également éliminés en toute sécurité. HygieneDry convient aux textiles avec deux points sur l'étiquette d'entretien. La procédure de test est conforme aux normes d'hygiène les plus strictes pour l'entretien du linge<sup>9</sup>.



### Évacuation de l'eau condensée intégrée

Tous les sèche-linge à pompe à chaleur de Miele disposent d'une évacuation de l'eau condensée intégrée avec enroulement de flexible. Ainsi, vous pouvez directement pomper l'eau de condensation dans le lavabo ou dans le siphon — et n'avez plus à vider le réservoir d'eau de condensation.

### Miele@home<sup>10</sup>

Avec notre système innovant Miele@home, vous utilisez tout le potentiel de vos appareils Miele et améliorez votre quotidien. Tous les appareils électroménagers intelligents de Miele se connectent facilement et en toute sécurité. L'utilisation est simple grâce à l'application Miele, à la commande vocale ou à l'intégration aux solutions Smart Home disponibles. La connexion s'effectue via le routeur Wi-Fi domestique et le Cloud Miele.

### Filtre à peluches pratique<sup>11</sup>

Avec le filtre à peluches intelligent de Miele, fini les peluches gênantes. De plus, le filtre à peluches est très pratique : si le message "Nettoyer circuits d'air" s'affiche, le filtre à peluches doit simplement être retiré par l'avant. La surface particulièrement lisse du tamis facilite le nettoyage. Le filtre à peluches et le linge sont toujours systématiquement séparés l'un de l'autre — pour un linge garanti sans peluches.

### Moteur ProfiEco<sup>12</sup>

Le moteur ProfiEco de Miele est un entraînement à convertisseur performant, à la fois économe en énergie et silencieux. Grâce à sa commande électronique sans balais de charbon, il n'est quasiment pas sujet à l'usure. Ce design innovant garantit que vous pourrez entretenir votre linge sans souci, efficacement et confortablement pendant des années.

### PerfectDry

Les minéraux ont une influence sur la mesure de l'humidité résiduelle, ce qui a un impact direct sur votre résultat de séchage. PerfectDry tient compte de l'actuelle teneur en minéraux de l'eau et adapte le processus de séchage en conséquence — pour un linge parfaitement et précisément séché, ni trop humide, ni trop sec.

### QuickHygiene

Le programme QuickHygiene exclusif de Miele raccourcit le temps de séchage de plus d'une heure<sup>13</sup>. Le programme élimine plus de 99,99 % des bactéries et champignons testés ainsi que 99,9 % des virus de votre linge lavé. Les acariens et les punaises de lit sont également éliminés en toute sécurité. QuickHygiene convient même pour le linge sec avec deux points sur l'étiquette d'entretien.<sup>14</sup>

### QuickPowerDry

Avec le programme QuickPowerDry, vous gagnez un temps précieux et séchez 4 kg de linge en seulement 49 minutes<sup>15</sup>, sans faire aucun compromis sur la protection de vos textiles. Notre unité PowerDry fait monter le sèche-linge en température 50 % plus rapidement et réduit significativement la durée du programme, qu'il s'agisse de coton ou de textiles synthétiques. Pour plus de confort au quotidien, sans devoir attendre.

### SilenceDrum<sup>16</sup>

Un séchage du linge inédit. Grâce à sa construction spéciale, le SilenceDrum est particulièrement silencieux. Les bandes d'isolation montées sur le tambour réduisent les bruits de cliquetis dus par exemple aux boutons ou aux fermetures Éclair. Vous pouvez donc utiliser votre sèche-linge à proximité de pièces à vivre sans risquer d'en perturber la tranquillité.

### Écran tactile M Touch Pro

Découvrez le nouvel écran M Touch Pro et ses multiples fonctions. Cet écran de grande taille vous permet de voir toutes les options du programme en un coup d'œil et de consulter rapidement les informations supplémentaires. Vous enregistrez votre programme préféré dans les favoris pour y accéder encore plus rapidement. En cas de questions, des instructions illustrées vous aident avec des conseils utiles.

### Échangeur thermique sans entretien

Dans les sèche-linge à pompe à chaleur Miele, un système de filtration efficace protège l'échangeur thermique, de sorte qu'aucun nettoyage n'est nécessaire. Cela se traduit par une consommation d'énergie faible non seulement pendant les premières années de fonctionnement, mais aussi pendant toute la durée de vie de l'appareil.

### Technologie de pompe à chaleur

Les sèche-linge équipés de pompes à chaleur sont avant tout connus pour leur efficacité énergétique. Non seulement ils séchent votre linge de manière particulièrement économique, mais ils préservent également les fibres délicates de votre linge grâce aux basses températures. Vous pouvez ainsi sécher les textiles fragiles en toute sécurité, sans les endommager ni les user inutilement.

### Wash2Dry<sup>17</sup>

Grâce à la fonction de mise en réseau Wash2Dry, votre lave-linge envoie les données au sèche-linge une fois le lavage terminé. Celui-ci sélectionne ensuite automatiquement le programme adapté à votre linge. Il ne vous reste plus qu'à décharger le linge du lave-linge, à charger le sèche-linge, à l'allumer et à sélectionner Wash2Dry. Vous profitez de vêtements parfaitement secs.

### WoolDry

Avec WoolDry, votre sèche-linge Miele traite la laine moelleuse avec une grande délicatesse et la sèche en un temps record. Même la laine lavable à la main reste douce, ne rétrécit pas et ne feutre pas. Les temps de séchage interminables ne sont enfin plus nécessaires. Profitez du sentiment agréable que votre laine est entretenue en toute sécurité et en douceur et que vos lainages restent toujours doux et moelleux.<sup>18</sup>

- 1) Pendant la phase de développement de la série de sèche-linge T1, Miele a testé les modèles et les composants principaux en effectuant 5'000 cycles de séchage (= cinq cycles de séchage par semaine pour 50 semaines par an) dans différents programmes. En savoir plus : [miele.ch/20ans](http://miele.ch/20ans)
- 2) Avec l'option PowerFresh et l'utilisation de la capsule fraîcheur DryFresh de Miele. Tests réalisés sur l'odeur de cigarette et les odeurs de nourriture. Résultats scientifiques prouvés par la Hochschule Albstadt-Sigmaringen.
- 3) Brevet système de filtration EP 2 455 537
- 4) Comparé aux sèche-linge Miele sans EcoSpeed, à charge et classe d'efficacité énergétique égales. Testé avec le programme "Coton" et la charge maximale.
- 5) Ne convient pas pour la laine et la soie.
- 6) Brevet FragranceDos EP 2 431 516
- 7) par ex. bactéries E.coli. et levures
- 8) virus enveloppés, par ex. coronavirus, et non enveloppés, par ex. norovirus et adénovirus
- 9) Testé scientifiquement par la Hochschule Albstadt-Sigmaringen et récompensé par le label argent de l'Institut d'hygiène et de virologie intégratives, InFluenc\_H. Testé pour le programme Coton avec le palier de séchage HygieneDry. Testé pour les bactéries, par ex. E. coli, ainsi que les virus enveloppés (par ex. coronavirus) et non enveloppés (par ex. norovirus et adénovirus), à l'exception de l'hépatite B.
- 10) Miele@home est une offre numérique séparée de Miele & Cie. KG. Toutes les applications intelligentes sont possibles grâce au système Miele@home. Les fonctionnalités peuvent varier selon le modèle et le pays.
- 11) Brevet filtre à peluches EP 2 273 005
- 12) Brevet moteur ProfiEco EP 2 840 679
- 13) Par rapport au programme Coton avec HygieneDry.
- 14) Testé scientifiquement par la Hochschule Albstadt-Sigmaringen et récompensé par le label argent de l'Institut d'hygiène et de virologie intégratives — InFluenc\_H. Testé pour les bactéries, par ex. E. coli, ainsi que les virus enveloppés (par ex. coronavirus) et non enveloppés (par ex. norovirus et adénovirus), à l'exception de l'hépatite B.
- 15) La durée du programme peut varier en fonction de la charge. Le temps indiqué est celui mesuré pour 4 kg de textiles synthétiques, avec 30 % d'humidité résiduelle.
- 16) Brevet SilenceDrum EP 4 163 433
- 17) Le sèche-linge et le lave-linge doivent être connectés au réseau domestique et enregistrés dans l'app pour utiliser cette fonction.
- 18) Pour vos vêtements en laine particulièrement délicats, notamment ceux en cachemire, en angora ou en poil de chameau, nous vous recommandons un séchage à l'air libre ou à l'aide du panier de séchage Miele.



Résultats de lavage irréprochables et haute efficacité.

Les lave-linge W1 de Miele







# Pour les personnes malvoyantes

Lave-linge accessible W1 GuideLine de Miele

**Guideline – un projet développé conjointement  
par des personnes malvoyantes et Miele**



Écouter, apprendre, comprendre : Miele a développé le lave-linge GuideLine, basé sur un concept de commande accessible à tous, à la suite d'échanges directs et d'essais pratiques avec des personnes malvoyantes. GuideLine offre une combinaison d'outils d'assistance acoustique et haptique — et par conséquent, une plus grande autonomie.

La commande de l'appareil est spécialement adaptée aux besoins particuliers des personnes malvoyantes et a été simplifiée par l'utilisation de signaux acoustiques, ainsi que d'éléments haptiques.

Des icônes et des lignes directrices à palper, placées sur le bandeau de commande et le sélecteur rotatif, guident l'utilisateur à travers les réglages en toute sécurité. De plus, chaque saisie s'accompagne d'un signal acoustique. Les sons se différencient pour les divers réglages, de manière à permettre une commande autonome en toute simplicité.

Une clé USB qui comporte un mode d'emploi audio au format DAISY est fournie avec chaque lave-linge.







## Guidage haptique et acoustique de l'utilisateur



### Assistance haptique

Des points palpables correspondant aux programmes de lavage se trouvent tout autour du sélecteur rotatif. La position "Arrêt" est marquée par un cercle. Tournez le sélecteur pour sélectionner un programme et l'appareil s'allume automatiquement. Un repère saillant sur le sélecteur rotatif indique la position sélectionnée.



### Lignes directrices et icônes

Si vous souhaitez modifier la température, la vitesse d'essorage ou encore d'autres options, une ligne directrice vous guide vers le panneau de commande tactile. Il est possible d'y effectuer des réglages personnalisés. Chaque zone de sélection se distingue nettement par les différentes icônes haptiques.



### Signaux acoustiques

Chaque sélection de programme via le sélecteur rotatif et chaque réglage via le panneau de commande tactile s'accompagne d'un signal acoustique. Une mélodie caractéristique retentit lors de la mise sous et hors tension de l'appareil. Des sons différents signalent le réglage de la température et de la vitesse d'essorage. Les signaux acoustiques constituent une indication importante et fiable; ils garantissent la sécurité lors de la sélection du programme.





# Quelles caractéristiques de confort souhaitez-vous ?

Les points forts<sup>1</sup> des lave-linge W1 de Miele

**Exclusive  
to Miele**

## Dosage automatique de la lessive TwinDos®<sup>2</sup>

Le meilleur système de dosage de lessive liquide sur pression d'un bouton.

Ce système exceptionnel vous permet non seulement d'économiser jusqu'à 30 % de lessive<sup>3</sup>, mais aussi d'améliorer les performances de lavage. Les deux lessives (UltraPhase 1 et UltraPhase 2) ont été spécialement développées pour TwinDos® et sont soigneusement mélangées en fonction du programme sélectionné et de la charge – pour un entretien du linge sur mesure et une propreté optimale. Si vous préférez doser manuellement, un bac à produits standard est également disponible.



**Exclusive  
to Miele**

## PowerWash

Notre technologie PowerWash assure un lavage parfait tout en économisant l'eau et l'énergie.



**Exclusive  
to Miele**

## Testés pour une durée de vie de 20 ans<sup>4</sup>

Si certains moteurs de voiture sont testés pendant 3'000 heures, nos tests de performance constante peuvent aller jusqu'à 10'000 heures.<sup>4</sup>



**Exclusive  
to Miele**

## CapDosing<sup>5</sup>

Nos capsules sont disponibles avec différentes lessives spéciales – parfaitement adaptées à vos programmes de lavage.



## Système de vapeur SteamCare

Le programme vapeur spécial réduit les plis, élimine les odeurs et rafraîchit vos vêtements en un clin d'œil.



## Une hygiène irréprochable contre les virus

Grâce à un lavage intensif, plus de 99,99 %<sup>6</sup> des bactéries et 99,9 %<sup>7</sup> des virus sont éliminés de votre linge.

1) Selon le modèle

2) Brevet TwinDos® EP 2 784 205

3) Selon le rapport d'expertise de l'Öko-Institut e.V. du 06.09.2013 "Potentiels d'économie grâce au dosage TwinDos® automatique des lave-linge".

4) Pendant la phase de développement de la série de lave-linge W1, Miele a testé les modèles et les composants principaux en effectuant 5'000 cycles de lavage (= cinq lavages par semaine pour 50 semaines par an) dans différents programmes. En savoir plus : [miele.ch/20ans](http://miele.ch/20ans)

5) Brevet CapDosing EP 2 365 120

6) Testé pour les bactéries Escheria coli et Staphylococcus aureus dans le programme Synthétique 40 °C avec l'option AllergoWash et dans le programme Coton Hygiène 60 °C. La description de la méthode est disponible via le lien suivant : [http://www.miele.com/media/ex/com/Testkriterien\\_Hygiene-Siegel.pdf](http://www.miele.com/media/ex/com/Testkriterien_Hygiene-Siegel.pdf)

7) Testé scientifiquement par la Hochschule Albstadt-Sigmaringen et récompensé par le label or de l'Institut d'hygiène et de virologie intégratives – InFluenc\_H. Valable pour tous les modèles avec TwinDos® et PowerWash dans le programme Coton Hygiène 60 °C et avec l'option AllergoWash. La description de la méthode est disponible à l'adresse [www.miele.com/wa-c](http://www.miele.com/wa-c)

# Quelles caractéristiques de confort supplémentaires souhaitez-vous ?

Les autres avantages produit<sup>1</sup> des lave-linge W1 de Miele

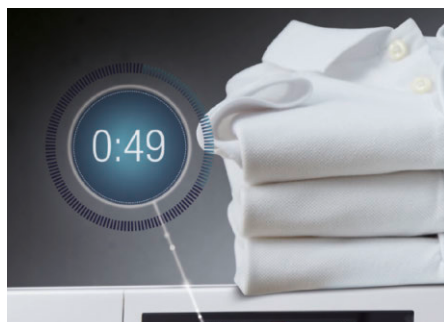

**Exclusive to Miele QuickPowerWash**  
Très bonne performance de lavage en seulement 49 minutes<sup>2</sup>.



**Exclusive to Miele Tambour Hydrogliss**  
Vos textiles glissent en toute sécurité dans notre tambour Hydrogliss, sans s'accrocher et sans s'abîmer.



**Combinaison efficace TwinDos® et SingleWash**  
Très efficace : avec TwinDos® et SingleWash, vous économisez jusqu'à 40 % de lessive<sup>3</sup> et 60 % d'énergie et de temps<sup>4</sup>.

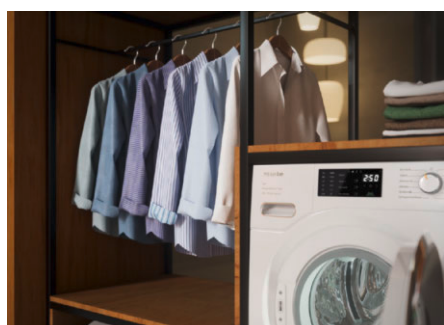

**Défroissage à la vapeur<sup>5</sup>**  
La fonction vapeur spéciale réduit les plis, vous fait gagner du temps et réduit l'effort lors du repassage.



**Taches**  
Éliminez les taches tenaces avec un prélavage spécial ou un cycle long.



**MultiLingua**  
Polyvalent : vous pouvez choisir différentes langues sur l'écran afin de bien comprendre toutes les informations. (Illustration à titre d'exemple)



**Efficacité énergétique**  
Efficacité énergétique et consommation d'eau optimales, excellents résultats de lavage et programmes courts.



**Contrôle de capacité automatique**  
Grâce à la détection de charge, vous utilisez seulement la quantité d'eau et d'énergie nécessaire à votre linge.



**EcoFeedback**  
Vous obtenez des estimations et des rapports précis sur la consommation d'eau et d'énergie pour chaque programme. (Illustration à titre d'exemple)

1) Selon le modèle

2) Valable pour tous les lave-linge Miele respectant les paramètres techniques de processus et de machine présentés dans le récapitulatif du rapport d'essai WL 1110/18.

3) Par rapport au dosage automatique sans SingleWash

4) Dans le programme "Synthétique 40 °C" par rapport aux appareils sans PowerWash et SingleWash

5) Brevet option Défroissage EP 2 088 231

6) Brevet moteur ProfiEco EP 2 840 679





### Raccordement à l'eau chaude

Raccordement à l'eau secondaire pour utiliser de l'eau de pluie, d'un puits ou de l'eau chauffée à l'énergie solaire.



**Exclusive  
to Miele**

### SingleWash

Économisez de l'électricité, de l'eau et du temps – l'option SingleWash est optimisée pour les petites charges.



### Moteur ProfiEco<sup>6</sup>

Puissants et efficaces : nos moteurs à convertisseur minimisent l'usure, le bruit et la consommation d'énergie.



### Garantie de protection contre les eaux<sup>7</sup>

Sécurité maximale : Miele prend en charge les frais occasionnés par des dégâts matériels consécutifs à une défaillance du système de protection contre les eaux, pendant 20 ans.



### Système Waterproof (WPS)

Plutôt deux fois qu'une : en cas de fuite, une deuxième électrovanne bloque l'arrivée d'eau directement au robinet.



### Sécurité anti-fuites WaterControl (WCS)

Bien au sec : le système WCS surveille l'arrivée d'eau et détecte toute fuite ou présence d'eau dans le bac collecteur.



### AddLoad

Ajoutez ou retirez des pièces en cours de lavage sans interrompre le programme.



### Hygiène contrôlée<sup>8</sup>

Grâce à un lavage intensif, AllergoWash permet d'éliminer plus de 99,99 % des bactéries.



### Miele@home<sup>9</sup>

Facilitez-vous la vie : avec Miele@home, vous interconnectez vos appareils électroménagers intelligemment, pour plus de possibilités. (Illustration à titre d'exemple)

7) Voir aussi le glossaire. Pour des informations détaillées, consultez les conditions de garantie de protection contre les eaux.

8) Testé pour les bactéries Escheria coli et Staphylococcus aureus dans le programme Synthétique 40 °C avec l'option AllergoWash et dans le programme Coton Hygiène 60 °C. La description de la méthode est disponible via le lien suivant : [http://www.miele.com/media/ex/com/Testkriterien\\_Hygiene-Siegel.pdf](http://www.miele.com/media/ex/com/Testkriterien_Hygiene-Siegel.pdf)

9) Miele@home est une offre numérique séparée de Miele & Cie. KG. Toutes les applications intelligentes sont possibles grâce au système Miele@home. Les fonctionnalités peuvent varier selon le modèle et le pays.

# Quels sont les programmes de lavage importants pour vous ?

Programmes spéciaux adaptés aux textiles<sup>1</sup>



## Rafrâchir/Seulement défroisser

Moins de repassage : le finish pour le linge sec ou humide venant d'être lavé réduit le temps de repassage de moitié.



**Exclusive  
to Miele**

## Automatic plus

Pour différents types de textiles : vous pouvez facilement combiner le coton et les synthétiques.



## Coton Hygiène

Bon à savoir : un niveau d'eau plus élevé et un maintien prolongé de la température éliminent efficacement les germes et les acariens.



## Duvets/Couettes en plumes

Des textiles moelleux : les textiles garnis de duvets, comme les vestes et les couettes, conservent leur forme et retrouvent tout leur volume.



## Foncé/Jeans

Aucune décoloration : les textiles gardent longtemps leur couleur et ne présentent pas de marques disgracieuses ni de faux plis.



**Exclusive  
to Miele**

## Express 20<sup>2</sup>

Rafrâchissement rapide : idéal pour de petites quantités de linge peu sale.



## Linge délicat

Respectueux et doux : grâce à ce programme spécial, les textiles synthétiques conservent leur forme et restent beaux pendant longtemps.

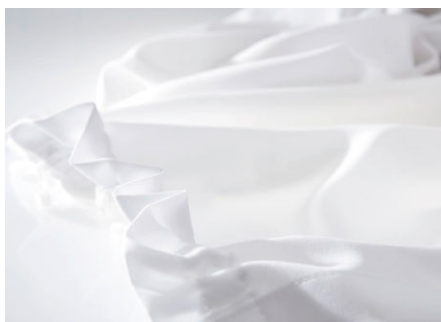

## Voilages

Une propreté éclatante : le prélavage automatique élimine la poussière et les salissures. Il est suivi du lavage intensif.

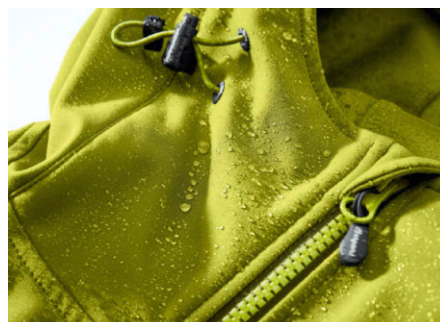

## Imperméabilisation

Le meilleur effet possible : la fixation thermique assure une fonction hydrophobe optimale.





### Oreillers

Frais et moelleux : même les grands oreillers garnis de matière synthétique ressortent comme neufs.



### Nouveaux vêtements

Une forme toujours parfaite : les vêtements neufs sont lavés en douceur afin de préserver au mieux leur forme et leur couleur.



### Chemises/Chemisiers

Contre les faux plis : ce programme les réduit considérablement et facilite nettement le repassage des chemises et chemisiers.

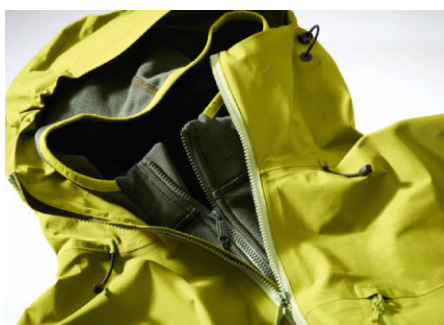

### Textiles outdoor

Entretien optimal sans perte des fonctionnalités : les textiles outdoor de qualité conservent leurs fonctionnalités par tous les temps.



**Exclusive  
to Miele**

### QuickPowerWash

Très bonne performance de lavage en seulement 49 minutes<sup>3</sup>.



### Soie

Parfaitement entretenus : tous les textiles ne contenant pas de laine et devant être lavés à la main sont nettoyés en douceur.



### Chaussures de sport

Pour les champions : ce programme spécial nettoie les chaussures de sport lavables efficacement et en douceur.



### Vêtements de sport

Le programme fitness : en un rien de temps, les vêtements de sport sont à nouveau prêts à l'emploi.



### Laine

Ni rétrécissement ni feutrage : un lavage particulièrement doux qui ménage les lainages délicats.

1) Selon le modèle

2) Brevet Express 20 DE 10 2007 037 159

3) Valable pour tous les lave-linge Miele respectant les paramètres techniques de processus et de machine présentés dans le récapitulatif du rapport d'essai WL 1110/18.





# Quelle est la signification de chaque icône ?

Aperçu de tous les symboles utilisés pour les lave-linge W1 de Miele

## Classe d'efficacité énergétique

Indique la classe d'efficacité énergétique de l'appareil.



Les classes d'efficacité énergétique de A à G sont affichées.

## Tambour Hydrogliss et capacité de charge

Indique le type de tambour et sa capacité de charge.



Tambour Hydrogliss pour une charge de 1 à 9 kg.

## MultiLingua

Indique si la langue d'affichage peut être modifiée.



Les informations peuvent être affichées à l'écran en différentes langues pour en faciliter la compréhension.

## Système de dosage

Indique le système de dosage automatique dont dispose l'appareil.



Excellents résultats de lavage avec TwinDos<sup>®1</sup> grâce au système à deux phases de Miele et au dosage pratique.

## PowerWash

Indique si l'appareil dispose de la technologie de lavage PowerWash.



La technologie de lavage Miele combine la meilleure performance de lavage et des temps de programme courts avec une efficacité énergétique élevée.

## CapDosing<sup>2</sup>

Indique si l'appareil dispose de CapDosing.



Dosez les lessives spéciales, les adoucissants et les additifs en toute simplicité avec les capsules unidoses.

## AddLoad

Indique si l'appareil dispose d'AddLoad.



Ajout flexible de pièces de linge de petite et grande tailles.

## Fonctions vapeur

Indique de quelles fonctions vapeur l'appareil dispose.



50 % de repassage en moins — plusieurs possibilités d'utilisation : après un programme de lavage ou de séchage ou comme programme de défroissage séparé.



50 % de repassage en moins — défroissage après un programme de lavage.

## Équipements spéciaux

Indique de quels équipements spéciaux l'appareil est doté.



Pour les plus économes : un deuxième raccordement permet d'économiser de l'électricité, p. ex. lorsque l'eau chaude provient d'une installation solaire thermique.



Pour les malvoyants : des éléments haptiques et des signaux sonores vous guident en toute sécurité au fil du programme.

1) Brevet TwinDos<sup>®</sup> EP 2 784 205  
2) Brevet CapDosing EP 2 365 120

# Lave-linge W1

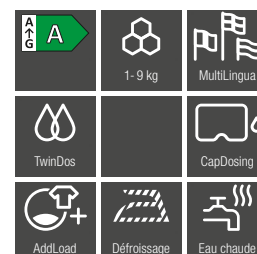
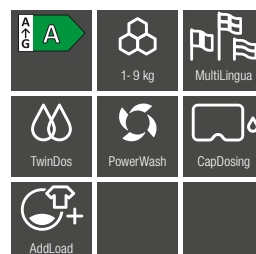
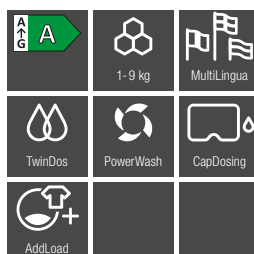

\* plus économique que la valeur seuil (52) de la classe d'efficacité énergétique A

| Modèle/désignation commerciale   | WSJ 800-83 CH                      | WEJ 800-85 CH                 | WWG 700-60 CH Warmwater            |
|--|------------------------------------|-------------------------------|------------------------------------|
| Charge en kg   | 9,0                                | 9,0                           | 9,0                                |
| Vitesse d'essorage max.  | 1'600                              | 1'600                         | 1'400                              |
| <b>Modèle</b>  |                                    |                               |                                    |
| Encastrable sous plan/Sous-encastrable/Pour montage en colonne                                       | ●/-/●                              | ●/-/●                         | ●/-/●                              |
| Charnière de porte   | droite                             | droite                        | droite                             |
| <b>Design</b>  |                                    |                               |                                    |
| Couleur du sélecteur rotatif   | Blanc lotus                        | Blanc lotus/anneau chromé     | Blanc lotus/anneau chromé          |
| Type de panneau  | incliné de 5°                      | droit                         | incliné de 5°                      |
| Conception de porte  | Noir obsidienne avec bague blanche | Chrome avec bague noire       | Noir obsidienne avec bague chromée |
| Affichage  | ComfortSensor, blanc, 1 ligne      | ComfortSensor, blanc, 1 ligne | ComfortSensor, blanc, 1 ligne      |
| <b>Performance de nettoyage</b>  |                                    |                               |                                    |
| TwinDos  | ●                                  | ●                             | ●                                  |
| PowerWash  | ●                                  | ●                             | -                                  |
| CapDosing/Option taches  | ●/●                                | ●/●                           | ●/-                                |
| <b>Soin du linge</b>   |                                    |                               |                                    |
| Tambour Aérogliss  | ●                                  | ●                             | ●                                  |
| <b>Confort d'utilisation</b>   |                                    |                               |                                    |
| SteamCare/Défroissage  | ●/●                                | ●/●                           | -/●                                |
| Départ différé jusqu'à 24 h/Affichage du temps restant/Affichage de l'heure                          | ●/●                                | ●/●                           | ●/●                                |
| AddLoad  | ●                                  | ●                             | ●                                  |
| Éclairage du tambour/MultiLingua   | ●/●                                | ●/●                           | -/●                                |
| <b>Efficacité et durabilité*</b>   |                                    |                               |                                    |
| Classe d'efficacité énergétique (A – G)/classe d'efficacité d'essorage                               | A-20 %*/A                          | A-20 %*/A                     | A/B                                |
| Consommation d'énergie pondérée par 100 cycles de marche en kWh                                      | 49                                 | 40                            | 49                                 |
| Consommation d'eau pondérée par cycle en l   | 48                                 | 50                            | 48                                 |
| Émissions sonores pendant l'essorage en dB(A) re 1 pW  | 68                                 | 68                            | 68                                 |
| Raccordement à l'eau chaude  | -                                  | -                             | ●                                  |
| EcoFeedback/moteur ProfiEco  | ●/●                                | ●/●                           | -/●                                |
| Capacité variable/Compteur d'eau/Régulation de la mousse   | ●/●/●                              | ●/●/●                         | ●/●/●                              |
| <b>Principaux programmes de lavage</b>   |                                    |                               |                                    |
| Coton/Non repassable/Délicat   | ●/●/●                              | ●/●/●                         | ●/●/●                              |
| QuickPowerWash/Express/Express 20  | ●/-/●                              | ●/-/●                         | -/-/●                              |
| Chemises/Soie/Laine  | ●/●/●                              | ●/●/●                         | ●/●/●                              |
| Textiles foncés/Jeans  | ●                                  | ●                             | ●                                  |
| Outdoor/Imperméabilisation   | ●/●                                | ●/●                           | ●/●                                |
| Coton hygiène/Couettes/ECO 40 – 60   | ●/●/●                              | ●/●/●                         | -/-/●                              |
| <b>Principales options de lavage</b>   |                                    |                               |                                    |
| SingleWash/AllergoWash   | ●/●                                | ●/●                           | -/●                                |
| Court/Trempage/Prélavage   | ●/●/●                              | ●/●/●                         | ●/●/●                              |
| Hydro plus/Extra silencieux  | ●/●                                | ●/●                           | ●/●                                |
| <b>Mise en réseau d'appareils électroménagers</b>  |                                    |                               |                                    |
| Miele@home   | ●                                  | ●                             | ●                                  |
| <b>Sécurité</b>  |                                    |                               |                                    |
| Système Watercontrol/Système Aquasécurité  | ●/-                                | ●/-                           | -/●                                |
| Sécurité enfants/Code PIN  | ●/●                                | ●/●                           | ●/●                                |
| <b>Informations techniques</b>   |                                    |                               |                                    |
| Dimension de l'appareil en mm (L x H x P)  | 596 x 850 x 643                    | 596 x 850 x 636               | 596 x 850 x 643                    |
| Profondeur de l'appareil en mm avec porte ouverte (pour encastrement)/sans porte (pour encastrement) | 1'077/-                            | 1'054/600                     | 1'077/-                            |
| Tension/Raccordement 50 Hz, V  | 400 2N ~ oder 230 ~                | 400 2N ~ oder 230 ~           | 400 2N ~ oder 230 ~                |
| <b>Accessoires fournis</b>   |                                    |                               |                                    |
| 3 capsules/UltraPhase 1+2  | ●/●                                | ●/●                           | ●/●                                |
| Bon d'achat lessive/Bon d'achat cartouches   | -/●                                | -/●                           | -/●                                |



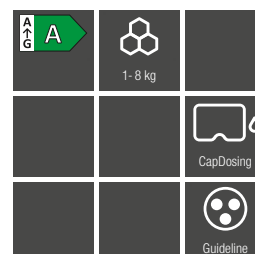
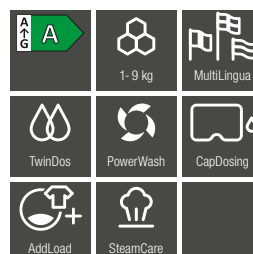
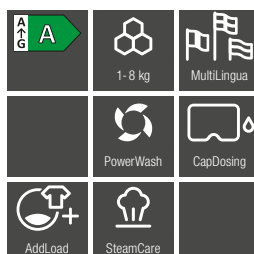

\* plus économique que la valeur seuil (52) de la classe d'efficacité énergétique A

| Modèle/désignation commerciale   | WWE 300-80 CH                      | WSG 900-83 CH                      | WDD 131 WPS GuideLine          |
|--|------------------------------------|------------------------------------|--------------------------------|
| Charge en kg   | 8,0                                | 9,0                                | 8,0                            |
| Vitesse d'essorage max.  | 1'400                              | 1'400                              | 1'400                          |
| <b>Modèle</b>  |                                    |                                    |                                |
| Encastrable sous plan/Sous-encastrable/Pour montage en colonne                                       | ●/-/●                              | ●/-/●                              | ●/-/●                          |
| Charnière de porte   | droite                             | droite                             | droite                         |
| <b>Design</b>  |                                    |                                    |                                |
| Couleur du sélecteur rotatif   | Blanc lotus/anneau chromé          | Blanc lotus/anneau blanc           | Blanc lotus/anneau chromé      |
| Type de panneau  | incliné de 5°                      | incliné de 5°                      | incliné                        |
| Conception de porte  | Noir obsidienne avec bague chromée | Noir obsidienne avec bague blanche | Gris graphite PearlFinish      |
| Affichage  | DirectSensor blanc, 7 segments     | DirectSensor blanc, 7 segments     | DirectSensor jaune, 7 segments |
| <b>Performance de nettoyage</b>  |                                    |                                    |                                |
| TwinDos  | -                                  | ●                                  | -                              |
| PowerWash  | ●                                  | ●                                  | -                              |
| CapDosing/Option taches  | ●/-                                | ●/-                                | ●/-                            |
| <b>Soin du linge</b>   |                                    |                                    |                                |
| Tambour Aérogliss  | ●                                  | ●                                  | ●                              |
| <b>Confort d'utilisation</b>   |                                    |                                    |                                |
| SteamCare/Défroissage  | ●/●                                | ●/●                                | -/-                            |
| Départ différé jusqu'à 24 h/Affichage du temps restant/Affichage de l'heure                          | ●/●                                | ●/●                                | ●/●                            |
| AddLoad  | ●                                  | ●                                  | -                              |
| Éclairage du tambour/MultiLingua   | -/-                                | -/-                                | -/-                            |
| <b>Efficacité et durabilité*</b>   |                                    |                                    |                                |
| Classe d'efficacité énergétique (A – G)/classe d'efficacité d'essorage                               | A-40 %**/B                         | A-20 %*/B                          | A/B                            |
| Consommation d'énergie pondérée par 100 cycles de marche en kWh                                      | 29                                 | 40                                 | 47                             |
| Consommation d'eau pondérée par cycle en l   | 48                                 | 50                                 | 47                             |
| Émissions sonores pendant l'essorage en dB(A) re 1 pW  | 68                                 | 68                                 | 70                             |
| Raccordement à l'eau chaude  | -                                  | -                                  | -                              |
| EcoFeedback/moteur ProfiEco  | -/●                                | -/●                                | -/●                            |
| Capacité variable/Compteur d'eau/Régulation de la mousse   | ●/●/●                              | ●/●/●                              | ●/●/●                          |
| <b>Principaux programmes de lavage</b>   |                                    |                                    |                                |
| Coton/Non repassable/Délicat   | ●/●/●                              | ●/●/●                              | ●/●/●                          |
| QuickPowerWash/Express/Express 20  | ●/-/●                              | ●/-/●                              | -/-/●                          |
| Chemises/Soie/Laine  | ●/-/●                              | ●/-/●                              | ●/-/●                          |
| Textiles foncés/Jeans  | ●                                  | -                                  | ●                              |
| Outdoor/Imperméabilisation   | -/-                                | -/-                                | ●/●                            |
| Coton hygiène/Couettes/ECO 40 – 60   | -/-/●                              | -/-/●                              | -/-/●                          |
| <b>Principales options de lavage</b>   |                                    |                                    |                                |
| SingleWash/AllergoWash   | -/-                                | -/-                                | -/-                            |
| Court/Trempage/Prélavage   | ●/-/●                              | ●/-/-                              | ●/●/●                          |
| Hydro plus/Extra silencieux  | ●/-                                | -/-                                | ●/-                            |
| <b>Mise en réseau d'appareils électroménagers</b>  |                                    |                                    |                                |
| Miele@home   | ●                                  | ●                                  | -                              |
| <b>Sécurité</b>  |                                    |                                    |                                |
| Système Watercontrol/Système Aquasécurité  | ●/-                                | ●/-                                | -/●                            |
| Sécurité enfants/Code PIN  | ●/●                                | ●/●                                | -/●                            |
| <b>Informations techniques</b>   |                                    |                                    |                                |
| Dimension de l'appareil en mm (L x H x P)  | 596 x 850 x 643                    | 596 x 850 x 643                    | 596 x 850 x 636                |
| Profondeur de l'appareil en mm avec porte ouverte (pour encastrement)/sans porte (pour encastrement) | 1'077/-                            | 1'077/-                            | 1'054/-                        |
| Tension/Raccordement 50 Hz, V  | 400 2N ~ oder 230 ~                | 400 2N ~ oder 230 ~                | 230 ~                          |
| <b>Accessoires fournis</b>   |                                    |                                    |                                |
| 3 capsules/UltraPhase 1+2  | ●/-                                | ●/●                                | -/-                            |
| Bon d'achat lessive/Bon d'achat cartouches   | ●/-                                | -/●                                | -/-                            |

# Informations utiles en détail

## Glossaire des lave-linge W1 de Miele

### AddLoad

Grâce à la fonction AddLoad, vous pouvez facilement ajouter une chaussette oubliée ou d'autres vêtements pendant un cycle de lavage. Vous avez accidentellement mis votre chemise noire dans le linge blanc ? Vous pouvez la retirer facilement à tout moment pendant le processus de lavage. Le programme que vous avez sélectionné reprend ensuite automatiquement.

### Testés pour une durée de vie de 20 ans<sup>1</sup>

Si certains moteurs de voiture sont testés pendant 3'000 heures, nos tests de performance constante peuvent aller jusqu'à 10'000 heures.<sup>1</sup> Jour et nuit. Avec précision et sans réserve. Pour vous garantir des résultats exceptionnels, année après année.

### Dosage automatique de la lessive TwinDos®<sup>2</sup>

Ce système exceptionnel vous permet non seulement d'économiser jusqu'à 30 % de lessive<sup>3</sup>, mais aussi d'améliorer les performances de lavage. Les deux lessives (UltraPhase 1 et UltraPhase 2) ont été spécialement développées pour TwinDos® et sont soigneusement mélangées en fonction du programme sélectionné et de la charge — pour un entretien du linge sur mesure et une propreté optimale. Si vous préférez doser manuellement, un bac à produits standard est également disponible.

### CapDosing<sup>4</sup>

Faites votre choix parmi différentes lessives spéciales et des adoucissants, comme Impraprotect, le booster pour les taches tenaces, ou CottonRepair. Les récipients de nos capsules sont fabriqués en plastique recyclé à 100 %. Les capsules sont dosées avec précision et libèrent la lessive dès qu'elles entrent en contact avec l'eau. Cela évite tout sous-dosage ou surdosage. Il est également possible d'ouvrir les capsules à l'aide de leur languette d'ouverture.

### Système de vapeur SteamCare

Grâce aux programmes vapeur spéciaux, vous pouvez rafraîchir rapidement vos vêtements — sans gaspiller d'eau. Le programme "Rafraîchir" minimise les odeurs indésirables, tandis que le programme "Seulement défroisser" réduit les faux plis, ce qui permet un gain de temps allant jusqu'à 50 % lors du repassage. Une solution rapide et efficace pour rafraîchir et défroisser vos vêtements préférés.

### EcoFeedback

Les lave-linge Miele avec EcoFeedback surveillent minutieusement la consommation d'eau et d'énergie. Vous pouvez ainsi adapter et optimiser si nécessaire vos habitudes de lavage. Après le lavage, vous recevez un rapport détaillé sur la consommation d'eau et d'électricité.

### Combinaison efficace TwinDos® et SingleWash

Économe dans toutes les situations : vous bénéficiez d'une efficacité de lavage optimale grâce à l'interaction parfaite du système de dosage automatique TwinDos® et de l'excellente performance de nettoyage de PowerWash. Vous pouvez même laver des pièces individuelles de manière économique grâce à l'option pratique SingleWash. Celle-ci permet un gain de 40 % de lessive par utilisation<sup>5</sup> et jusqu'à 60 % d'énergie et de temps<sup>6</sup>.

### Efficacité énergétique

Les lave-linge Miele ont été tout spécialement conçus pour réduire la consommation d'eau et d'énergie. Certains de nos modèles sont même 10–20 %<sup>7</sup> plus économes que la classe d'efficacité énergétique A, la plus élevée. Vous bénéficiez ainsi d'excellents résultats de lavage tout en préservant votre porte-monnaie et l'environnement.

### Taches

Vous éliminez les taches tenaces facilement et confortablement grâce à l'option Taches. Vous pouvez la sélectionner sur le panneau de commande. Le programme de lavage s'adapte automatiquement et élimine même les taches les plus tenaces, par ex. le vin, l'herbe et le café.

### Hygiène contrôlée

Avec Miele, votre linge n'est pas seulement propre, il est aussi hygiénique : le programme "Synthétique 40 °C" avec l'option AllergoWash élimine plus de 99,99 % des bactéries E.coli et S.aureus, tout comme le programme "Coton Hygiène 60 °C" — si le modèle en est doté. Cette efficacité a été confirmée par la Hochschule Rhein-Waal.<sup>8</sup>

### Contrôle de capacité automatique

Tous les lave-linge Miele sont dotés d'une détection automatique de la charge. Cette fonction intelligente analyse avec précision votre linge dans le tambour et utilise la quantité exacte d'eau et d'électricité nécessaire — avec des résultats de lavage et de rinçage exceptionnels.

### Miele@home<sup>9</sup>

Avec notre système innovant Miele@home, vous utilisez tout le potentiel de vos appareils Miele et améliorez votre quotidien. Tous les appareils électroménagers intelligents de Miele se connectent facilement et en toute sécurité. L'utilisation est simple grâce à l'application Miele, à la commande vocale ou à l'intégration aux solutions Smart Home disponibles. La connexion s'effectue via le routeur Wi-Fi domestique et le Cloud Miele.

### MultiLingua

Votre appareil peut afficher les recommandations et indications à l'écran en différentes langues afin que vous compreniez clairement toutes les informations. Il vous suffit de sélectionner la langue de votre choix dans le menu. Un petit drapeau vous guide tout au long du processus. Ainsi, vous vous y retrouvez facilement, même si vous ne comprenez pas la langue paramétrée.

### PowerWash

Avec PowerWash, découvrez une nouvelle manière de laver ! La technologie innovante Spin&Spray assure une répartition uniforme de l'eau et de la lessive dans le tambour, pour un linge lavé avec rapidité et efficacité. Il est ainsi possible de minimiser la consommation d'eau, d'énergie et de lessive tout en obtenant un résultat de lavage optimal. Efficace et rapide pour un linge éclatant de propreté.



### Moteur ProfiEco<sup>10</sup>

Le moteur ProfiEco de Miele est un entraînement à convertisseur performant, à la fois économe en énergie et silencieux. Grâce à sa commande électronique sans balais de charbon, il n'est quasiment pas sujet à l'usure. Ce design innovant garantit que vous pourrez entretenir votre linge sans souci, efficacement et confortablement pendant des années.

### QuickPowerWash

Grâce à notre technologie PowerWash, le système Spin&Spray réduit la consommation d'eau de façon intuitive tout en assurant la même efficacité, quelle que soit la charge de lavage. Vous obtenez ainsi des résultats de lavage impressionnants, aussi bien pour le linge que pour le porte-monnaie. Tout aussi impressionnant : le programme QuickWash réalise tout cela en seulement 49 minutes.

### Tambour Hydrogliss

Le design unique de notre tambour Hydrogliss est aux petits soins pour votre linge. Lorsqu'il tourne, sa forme spéciale crée une couche d'eau entre le tambour et les textiles. Votre linge peut ainsi glisser en toute sécurité, ce qui protège les fibres. Résultat : la qualité de votre linge est préservée durablement.

### SingleWash

Grâce à notre option SingleWash, vous n'aurez plus jamais mauvaise conscience si vous souhaitez laver rapidement un ou deux vêtements – par exemple pour une occasion spéciale. Nous avons développé cette option spécialement pour cette utilisation. Elle réduit la durée du programme et la consommation d'eau et d'énergie.

### Une hygiène irréprochable contre les virus

Avec Miele, votre linge n'est pas seulement propre, il est aussi hygiénique : le programme "Synthétique 40 °C" avec l'option AllergoWash élimine plus de 99,99 %<sup>11</sup> des bactéries E.coli et S.aureus, tout comme le programme "Coton Hygiène 60 °C" – si le modèle en est doté. Notre dosage automatique de la lessive avec UltraPhase combiné à la technologie spéciale PowerWash élimine même plus de 99,9 %<sup>12</sup> des virus potentiels de vos vêtements. Son efficacité a été confirmée par la Hochschule Rhein-Waal et la Hochschule Albstadt-Sigmaringen.

### Défroissage à la vapeur<sup>13</sup>

La fonction Défroissage à la vapeur lisse votre linge après le programme de lavage. C'est une solution idéale pour réduire considérablement les plis dans les textiles sans utiliser de fer à repasser.

### Eau chaude

La durabilité en toute simplicité : grâce à un deuxième raccordement à l'eau, vous pouvez utiliser de l'eau d'un puits ou de l'eau de pluie pour le lavage, et économiser ainsi la précieuse eau potable. Si l'eau est chauffée à l'énergie solaire, vous pouvez réduire jusqu'à 65 % les coûts énergétiques liés au chauffage de l'eau<sup>14</sup>. C'est bon pour l'environnement et pour votre porte-monnaie !

### Garantie de protection contre les eaux<sup>15</sup>

Pour tous les systèmes de protection contre les eaux, Miele vous garantit la protection de votre domicile, et ce pendant 20 ans. Si un dommage matériel survient après défaillance du système de protection contre eaux, vous êtes assuré<sup>16</sup>. En effet, Miele prend en charge les frais engendrés par un dommage matériel dans le cadre des conditions de garantie de protection contre les eaux, la condition préalable étant une installation professionnelle.

### Sécurité anti-fuites WaterControl (WCS)

La sécurité anti-fuites WaterControl (WCS) contrôle l'arrivée d'eau avec un capteur de niveau d'eau. Si le niveau d'eau normal n'est pas atteint dans un délai raisonnable, l'arrivée d'eau est stoppée. En cas de fuite à l'intérieur de l'appareil, la vanne d'arrivée d'eau se ferme et l'eau contenue dans la cuve est vidangée. Un interrupteur à flotteur situé dans le bac collecteur détecte en plus la fuite d'eau.

### Système Waterproof (WPS)

Le système Waterproof est équipé d'une seconde électrovanne directement sur le robinet. Si la première vanne est défectueuse, la deuxième ferme automatiquement l'arrivée d'eau. Un tuyau d'arrivée d'eau double paroi assure une sécurité optimale : si le tuyau interne est défectueux, l'eau circule par la gaine dans le bac collecteur. Comme la sécurité anti-fuites WaterControl, le système Waterproof dispose d'une technologie de capteurs intelligente : dès qu'une fuite est décelée, l'arrivée d'eau est bloquée.

1) Pendant la phase de développement de la série de lave-linge W1, Miele a testé les modèles et les composants principaux en effectuant 5'000 cycles de lavage (= cinq lavages par semaine pour 50 semaines par an) dans différents programmes. En savoir plus : [miele.ch/20ans](http://miele.ch/20ans)

2) Brevet TwinDos® EP 2 784 205

3) Selon le rapport d'expertise de l'Öko-Institut e.V. du 06.09.2013 : "Potentiels d'économie grâce au dosage TwinDos automatique des lave-linge"

4) Brevet CapDosing EP 2 365 120

5) Par rapport au dosage automatique sans SingleWash

6) Dans le programme "Synthétique 40 °C" par rapport aux appareils sans PowerWash et SingleWash

7) 10–20 % plus économique que la valeur seuil (52) de la classe d'efficacité énergétique A.

8) Testé pour les bactéries Escheria coli et Staphylococcus aureus dans le programme Synthétique 40 °C avec l'option AllergoWash et dans le programme Coton Hygiène 60 °C. La description de la méthode est disponible via le lien suivant :

[http://www.miele.com/media/ex/com/Testkriterien\\_Hygiene-Siegel.pdf](http://www.miele.com/media/ex/com/Testkriterien_Hygiene-Siegel.pdf)

9) Miele@home est une offre numérique séparée de Miele & Cie. KG. Toutes les applications intelligentes sont possibles grâce au système Miele@home. Les fonctionnalités peuvent varier selon le modèle et le pays.

10) Brevet moteur ProfiEco EP 2 840 679

11) Testé pour les bactéries Escheria coli et Staphylococcus aureus dans le programme Synthétique 40 °C avec l'option AllergoWash et dans le programme Coton Hygiène 60 °C. La description de la méthode est disponible via le lien suivant :

[http://www.miele.com/media/ex/com/Testkriterien\\_Hygiene-Siegel.pdf](http://www.miele.com/media/ex/com/Testkriterien_Hygiene-Siegel.pdf)

12) Testé scientifiquement par la Hochschule Albstadt-Sigmaringen et récompensé par le label or de l'Institut d'hygiène et de virologie intégratives – InFluenc\_H. Valable pour tous les modèles avec TwinDos® et PowerWash dans le programme Coton Hygiène 60 °C et avec l'option AllergoWash. Vous trouverez la description de la méthode en cliquant sur le lien suivant : [www.miele.com/wa-c](http://www.miele.com/wa-c)

13) Brevet option Défroissage EP 2 088 231

14) Par rapport à une utilisation exclusivement à l'eau froide, avec une charge test de 9 kg de linge, le programme Coton 60 °C, de l'eau chaude à 55 °C, une température ambiante de 23 °C et aucune entrée d'eau froide.

15) Pour des informations détaillées, consultez les conditions de garantie de protection contre eaux.

16) La responsabilité selon la loi sur la responsabilité du fait des produits reste intacte.



Un linge moelleux, parfumé et sans faux pli.

Les sèche-linge T1 de Miele









# Quelles caractéristiques de confort souhaitez-vous ?

Les points forts<sup>1</sup> des sèche-linge T1 de Miele

## **Exclusive to Miele** Technologie EcoDry

Nos sèche-linge dotés de la technologie EcoDry permettent de sécher rapidement une pleine charge de linge tout en consommant un minimum d'énergie. De plus, notre système de filtration breveté<sup>2</sup> empêche les peluches d'obstruer l'échangeur thermique.

Grâce à cette synergie, les sèche-linge Miele conservent leurs performances pendant toute leur durée de vie et se distinguent par des durées de programme courtes.



## **Exclusive to Miele** FragranceDos<sup>3</sup>

Le système automatique de diffusion de fragrance de Miele peut parfumer chaque charge de linge selon vos souhaits.

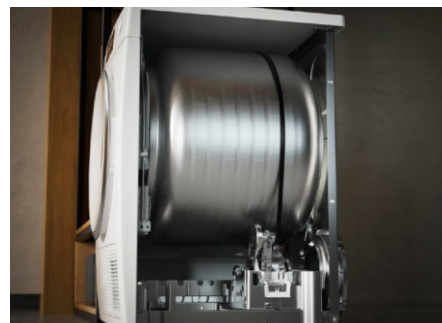

## **Exclusive to Miele** Testés pour une durée de vie de 20 ans<sup>4</sup>

Si certains moteurs de voiture sont testés pendant 3'000 heures, nos tests de performance constante peuvent aller jusqu'à 7'500 heures.<sup>4</sup>



## **Efficacité énergétique**

Haute efficacité énergétique, excellents résultats, temps de séchage courts.



## **Option DryCare 40**

Profitez de nouvelles possibilités avec DryCare 40 et séchez tous les textiles lavables à 40 °C.<sup>5</sup>



## **Système de vapeur SteamCare**

Défroisser et rafraîchir les textiles avec la vapeur pour un repassage moins fastidieux et un résultat plus frais.

1) Selon le modèle

2) Brevet système de filtration EP 2 455 537

3) Brevet FragranceDos EP 2 431 516

4) Pendant la phase de développement de la série de sèche-linge T1, Miele a testé les modèles et les composants principaux en effectuant 5'000 cycles de séchage (= cinq cycles de séchage par semaine pour 50 semaines par an) dans différents programmes. En savoir plus : [miele.xx/20xx](http://miele.xx/20xx)

5) Ne convient pas pour la laine et la soie

# Quelles caractéristiques de confort supplémentaires souhaitez-vous ?

Les autres avantages produit<sup>1</sup> des sèche-linge T1 de Miele

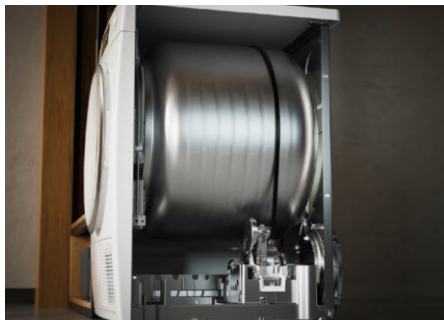

## EcoSpeed

EcoSpeed réduit le temps de séchage de jusqu'à 20 minutes<sup>2</sup> – sans compromis sur l'efficacité énergétique.

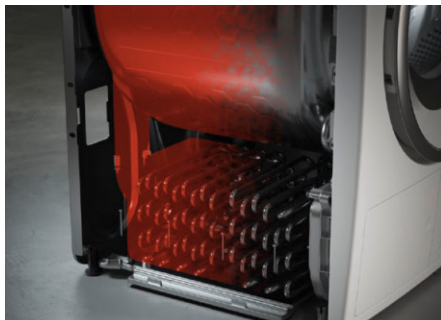

## Technologie de pompe à chaleur

Le séchage à basse température protège vos vêtements et réduit la consommation d'énergie.



## SilenceDrum<sup>3</sup>

Le tambour réduit le cliquetis des fermetures Éclair et boutons – le séchage n'a jamais été aussi silencieux.



## HygieneDry

L'hygiène au plus haut niveau : HygieneDry élimine jusqu'à 99,99 % des bactéries<sup>4</sup> et 99,9 %<sup>5</sup> des virus.



## PerfectDry

Découvrez un linge séché à la perfection grâce à l'adaptation automatique à la qualité de l'eau.



## Exclusive to Miele Tambour Aérogloss

Le tambour spécialement conçu sèche le linge de manière plus uniforme et plus douce avec moins de plis et d'usure.



## Rotation infroissable

Pratiquement sans un pli : à la fin du programme, le linge est aéré, ce qui évite la formation de faux plis.



## Exclusive to Miele Filtre à peluches pratique<sup>6</sup>

Facilement accessible : le filtre en deux parties collecte toutes les peluches et est facile à nettoyer.

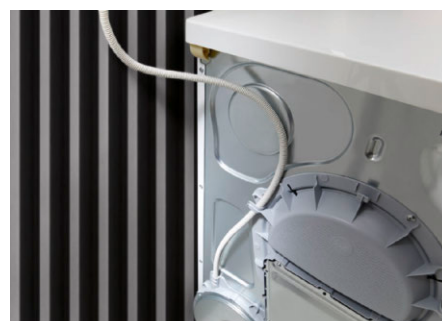

## Évacuation de l'eau condensée intégrée

Vider le réservoir n'est plus nécessaire : l'eau condensée peut être évacuée directement par un tuyau dans le lavabo ou le siphon.

1) Selon le modèle

2) Par rapport aux sèche-linge Miele sans EcoSpeed, pour une même charge et une efficacité énergétique comparable. Testé dans le programme Coton à pleine charge.

3) Brevet SilenceDrum EP 4 163 433

4) Testé pour les bactéries *Bacillus subtilis* et *Saccharomyces cerevisiae* avec le palier de séchage HygieneDry à demi-charge. La description de la méthode est disponible à l'adresse [miele.de/testkriterien-trockner](https://www.miele.de/testkriterien-trockner)

5) À l'exception de l'hépatite B. Testé scientifiquement par la Hochschule Albstadt-Sigmaringen et récompensé par le label argent de l'Institut d'hygiène et de virologie intégratives – InFluenc\_H. La description de la méthode est disponible à l'adresse suivante : <https://www.miele.com/tr-c>





### Efficacité énergétique

Haute efficacité énergétique, excellents résultats, temps de séchage courts.



### Échangeur thermique sans entretien

Durable et sans entretien : un filtre protège l'échangeur thermique, ce qui vous évite de le nettoyer constamment.



### Moteur ProfiEco<sup>7</sup>

Puissants et efficaces : nos moteurs à convertisseur minimisent l'usure, le bruit et la consommation d'énergie.



### EcoFeedback

Informations précises sur la consommation d'énergie et l'état du filtre à peluches – pour ménager l'environnement. (Illustration à titre d'exemple)

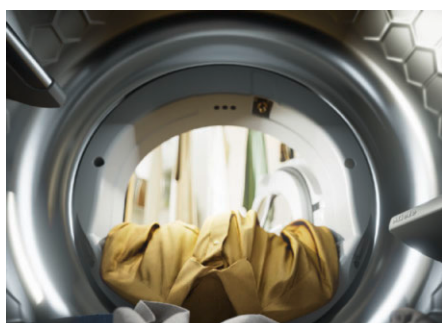

### AddLoad

Confort maximal : vous ajoutez ou retirez facilement du linge, même après le démarrage du programme.



### Wash2Dry<sup>8</sup>

Profitez de la mise en réseau des appareils : votre sèche-linge coordonne automatiquement son programme avec votre lave-linge.

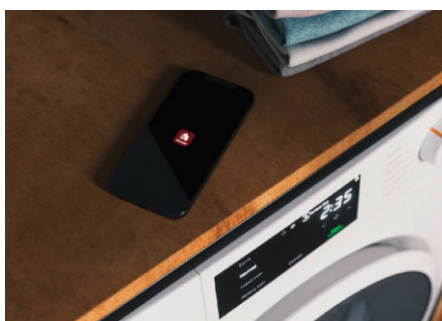

### Miele@home<sup>9</sup>

Facilitez-vous la vie : avec Miele@home, vous interconnectez vos appareils électroménagers intelligemment, pour plus de possibilités.



### DryFresh<sup>®</sup>

Rapidement rafraîchi : après le séchage avec DryFresh<sup>®</sup>, votre linge diffuse la même fraîcheur que du linge lavé.

6) Brevet filtre à peluches EP 2 273 005

7) Brevet moteur ProfiEco EP 2 840 679

8) Le sèche-linge et le lave-linge doivent être connectés au réseau domestique et enregistrés dans l'app pour utiliser cette fonction.

9) Miele@home est une offre numérique séparée de Miele & Cie. KG. Toutes les applications intelligentes sont possibles grâce au système Miele@homeMiele@home. Les fonctionnalités peuvent varier selon le modèle et le pays.

# Quels sont les programmes de séchage importants pour vous ?

Programmes spéciaux adaptés aux textiles<sup>1</sup>



## Automatic plus

Pour différents types de textiles : vous pouvez facilement combiner le coton et les synthétiques.



## Coton Hygiène

Bon à savoir : une combinaison durée/température spéciale élimine tous les germes et les acariens.



## Draps

Des résultats parfaits : un séchage homogène sur les grands textiles.



## Défroissage à la vapeur

Éliminer en douceur les faux plis du linge humide et sec, pour un repassage amélioré.



## Express

Lorsque le temps presse : même les petites quantités de linge sont vite séchées et à nouveau disponibles rapidement.



## Extra silencieux

Agréable : programme spécial pour le coton et les textiles mixtes, avec un séchage particulièrement silencieux.



## Linge délicat

Idéal pour les fibres synthétiques : grâce à ce programme spécial, les synthétiques conservent leur bel aspect et leur forme pendant longtemps.



## Finish vapeur

Moins de faux plis, repassage rapide : un défroissage préalable efficace ou un rafraîchissement de votre linge.



## Finish soie

Peu de faux plis : les textiles en soie sont séchés avec une telle douceur que les faux plis sont réduits à un minimum.





### Finish laine

Bien moelleux : les lainages délicats sont traités avec une douceur particulière qui préserve les fibres.

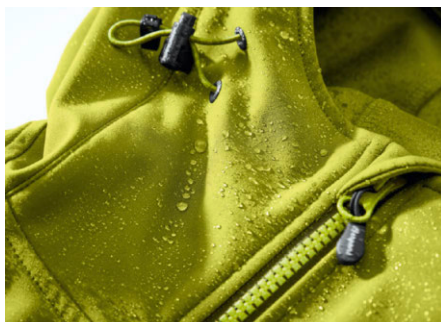

### Imperméabilisation

Le meilleur effet possible : la fixation thermique assure une fonction hydrophobe optimale.



### Jeans

Un résultat parfait : protège vos jeans préférés contre les lignes blanches et les plis disgracieux.



### Oreillers

Légers et moelleux : même les grands oreillers redeviennent comme neufs, qu'ils soient garnis de plumes, de duvet ou de matière synthétique.



### Chemises/Chemisiers

Contre les faux plis : ce programme les réduit considérablement et facilite nettement le repassage des chemises et chemisiers.

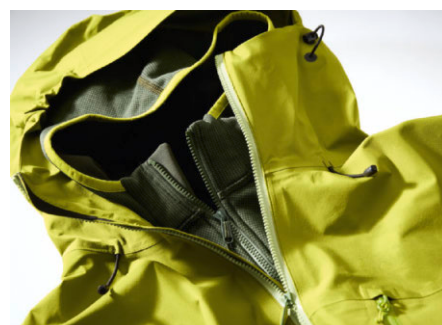

### Textiles outdoor

Séchage en douceur sans perte de fonctionnalités : préserve les propriétés fonctionnelles des textiles à membrane multicouche.



### Vêtements de sport

Le programme fitness : en un rien de temps, les vêtements de sport sont à nouveau prêts à l'emploi.





# Quelle est la signification de chaque icône ?

Aperçu de tous les symboles utilisés pour les sèche-linge T1 de Miele

## Efficacité énergétique

Indique l'efficacité énergétique de l'appareil.



Classes d'efficacité énergétique allant de A à G.

## Type de tambour/Capacité

Indique le type de tambour et sa capacité.



Tambour à structure alvéolaire avec une charge de 1 à 9 kg.

## MultiLingua

Indique si la langue d'affichage peut être modifiée.



Les informations peuvent être affichées sur l'écran en différentes langues pour en faciliter la compréhension.

## EcoDry

Indique si l'appareil est équipé de la technologie EcoDry.



Toujours économique : faible consommation d'énergie et cycles courts grâce au système de filtration et à l'échangeur thermique sans entretien.

## EcoSpeed

Indique si l'appareil est doté de la fonction EcoSpeed.



EcoSpeed réduit efficacement le temps de séchage de plus de 20 minutes<sup>1</sup>.

## FragranceDos<sup>2</sup>

Indique si l'appareil est équipé pour l'utilisation de capsules fraîcheur.



Fraîcheur pour tous vos sens : Miele rend votre linge non seulement plus moelleux, mais aussi agréablement parfumé.



Du linge parfumé, comme vous l'aimez : alternez rapidement entre 2 parfums différents, selon vos préférences.

## AddLoad

Indique si l'appareil dispose de la fonction AddLoad.



Ajout flexible de linge de petite ou grande taille après le départ du programme.

## Fonctions vapeur

Indique les fonctions vapeur dont dispose l'appareil.



Moins de repassage : la vapeur d'eau et la chaleur défroissent déjà vos textiles dans le sèche-linge.



Un bel effet défroissant : qu'elles soient humides ou sèches, les pièces de linge sont visiblement plus lisses.

## PerfectDry

Indique si l'appareil dispose de la fonction "PerfectDry".



Un séchage toujours parfait : le sèche-linge détecte la teneur en calcaire de votre eau et adapte la durée du programme en conséquence.

<sup>1</sup>) Comparé aux sèche-linge Miele sans EcoSpeed avec la même charge et la même classe d'efficacité énergétique. Testé dans le programme Coton à pleine charge.

<sup>2</sup>) Brevet FragranceDos EP 2 431 516

# Sèche-linge T1

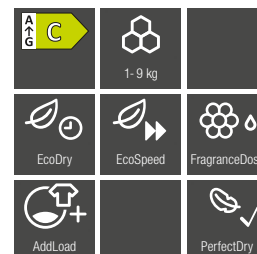
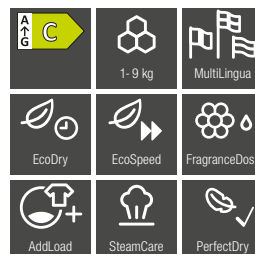
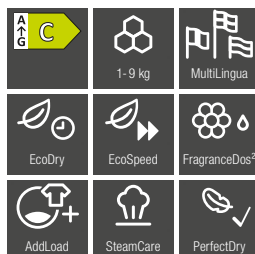

| Modèle/désignation commerciale   | TEL 700-85 CH                 | TSL 700-83 CH                      | TWH 700-80 CH                      |
|--|-------------------------------|------------------------------------|------------------------------------|
| Charge en kg   | 9,0                           | 9,0                                | 9,0                                |
| <b>Modèle</b>  |                               |                                    |                                    |
| Encastrable sous plan/Sous-encastrable/Pour montage en colonne                                       | ●/-/●                         | ●/-/●                              | ●/-/●                              |
| Charnière de porte/commutable  | gauche/-                      | gauche/●                           | gauche/●                           |
| <b>Installation</b>  |                               |                                    |                                    |
| Sèche-linge à pompe à chaleur  | ●                             | ●                                  | ●                                  |
| <b>Design</b>  |                               |                                    |                                    |
| Couleur du sélecteur rotatif   | Blanc lotus/anneau chromé     | Blanc lotus                        | Blanc lotus/anneau chromé          |
| Type de panneau  | droit                         | incliné de 5°                      | incliné de 5°                      |
| Conception de porte  | Chrome avec bague noire       | Noir obsidienne avec bague blanche | Noir obsidienne avec bague chromée |
| Affichage  | ComfortSensor, blanc, 1 ligne | ComfortSensor, blanc, 1 ligne      | DirectSensor blanc, 7 segments     |
| <b>Résultat de séchage</b>   |                               |                                    |                                    |
| Perfect Dry/FragranceDos²/FragranceDos²  | ●/-/●                         | ●/-/●                              | ●/-/●                              |
| SteamFinish  | ●                             | ●                                  | -                                  |
| Réversion intelligente du tambour  | ●                             | ●                                  | ●                                  |
| <b>Soin du linge</b>   |                               |                                    |                                    |
| Tambour à structure alvéolaire   | ●                             | ●                                  | ●                                  |
| <b>Confort d'utilisation</b>   |                               |                                    |                                    |
| Evacuation de l'eau condensée intégrée   | ●                             | ●                                  | ●                                  |
| Départ différé jusqu'à 24 h/Affichage du temps restant   | ●/●                           | ●/●                                | ●/●                                |
| AddLoad  | ●                             | ●                                  | ●                                  |
| Eclairage du tambour/MultiLingua   | LED/●                         | LED/●                              | LED/-                              |
| <b>Efficacité et durabilité</b>  |                               |                                    |                                    |
| Classe d'efficacité énergétique (A - G)  | C                             | C                                  | C                                  |
| Classe d'efficacité de condensation (A - D)  | A                             | A                                  | A                                  |
| Consommation d'énergie pondérée par 100 cycles de marche en kWh                                      | 101                           | 101                                | 101                                |
| Classe d'émissions sonores (A - D)   | B                             | B                                  | B                                  |
| Émissions de bruit acoustique dans l'air en dB(A) re 1 pW dans le programme standard „ECO Normal“    | 62                            | 62                                 | 62                                 |
| Durée en programme Standard en min.  | 184                           | 184                                | 184                                |
| Fonction EcoFeedback   | ●                             | ●                                  | -                                  |
| Échangeur thermique sans entretien/Moteur ProfiEco   | ●/●                           | ●/●                                | ●/●                                |
| Technologie EcoDry/EcoSpeed  | ●/●                           | ●/●                                | ●/●                                |
| <b>Principaux programmes de séchage</b>  |                               |                                    |                                    |
| Coton/Coton Eco/Non repassable/Délicat   | ●/●/●/●                       | ●/●/●/●                            | ●/●/●/●                            |
| Chemises/Finish Soie/Finish Laine  | ●/●/●                         | ●/●/●                              | ●/-/●                              |
| Défroissage vapeur/Défroissage doux/Défroissage  | ●/-/●                         | ●/-/●                              | -/-/-                              |
| TurboDry/Express   | -/●                           | -/●                                | -/●                                |
| Outdoor/Imperméabilisation/Oreiller normal   | ●/●/●                         | ●/●/●                              | -/●/-                              |
| <b>Principales options de séchage</b>  |                               |                                    |                                    |
| Infroissable/Délicat plus/Signal sonore  | ●/-/●                         | ●/-/●                              | ●/-/●                              |
| <b>Fonctions domotiques</b>  |                               |                                    |                                    |
| Miele@home   | ●                             | ●                                  | ●                                  |
| <b>Qualité</b>   |                               |                                    |                                    |
| Ailettes flexibles   | ●                             | ●                                  | ●                                  |
| <b>Sécurité</b>  |                               |                                    |                                    |
| Code PIN/Affichage «Vider réservoir»/Affichage «Nettoyer filtres»                                    | ●/●/●                         | ●/●/●                              | ●/●/●                              |
| <b>Informations techniques</b>   |                               |                                    |                                    |
| Dimension de l'appareil en mm (l x H x P)  | 596 x 850 x 643               | 596 x 850 x 643                    | 596 x 850 x 643                    |
| Profondeur de l'appareil en mm avec porte ouverte (pour encastrement)/sans porte (pour encastrement) | 1'077/-                       | 1'077/-                            | 1'077/-                            |
| Tension/Raccordement 50 Hz, V  | 230 ~                         | 230 ~                              | 230 ~                              |
| <b>Accessoires fournis</b>   |                               |                                    |                                    |
| Flacon de parfum/Bon d'achat   | ●/●                           | ●/●                                | ●/●                                |



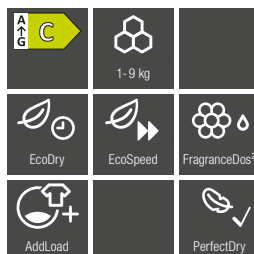

| Modèle/désignation commerciale   | TSH 700-83 CH                      |
|--|------------------------------------|
| Charge en kg   | 9,0                                |
| Modèle   |                                    |
| Encastrable sous plan/Sous-encastrable/Pour montage en colonne                                       | ●/-/●                              |
| Charnière de porte/commutable  | gauche/●                           |
| Installation   |                                    |
| Sèche-linge à pompe à chaleur  | ●                                  |
| Design   |                                    |
| Couleur du sélecteur rotatif   | Blanc lotus/anneau blanc           |
| Type de panneau  | incliné de 5°                      |
| Conception de porte  | Noir obsidienne avec bague blanche |
| Affichage  | DirectSensor blanc, 7 segments     |
| Résultat de séchage  |                                    |
| Perfect Dry/FragranceDos/FragranceDos²   | ●/-/●                              |
| SteamFinish  | ●                                  |
| Réversion intelligente du tambour  | ●                                  |
| Soin du linge  |                                    |
| Tambour à structure alvéolaire   | ●                                  |
| Confort d'utilisation  |                                    |
| Evacuation de l'eau condensée intégrée   | ●                                  |
| Départ différé jusqu'à 24 h/Affichage du temps restant   | ●/●                                |
| AddLoad  | ●                                  |
| Eclairage du tambour/MultiLingua   | LED/-                              |
| Efficacité et durabilité   |                                    |
| Classe d'efficacité énergétique (A – G)  | C                                  |
| Classe d'efficacité de condensation (A – D)  | A                                  |
| Consommation d'énergie pondérée par 100 cycles de marche en kWh                                      | 101                                |
| Classe d'émissions sonores (A – D)   | B                                  |
| Émissions de bruit acoustique dans l'air en dB(A) re 1 pW dans le programme standard „ECO Normal“    | 62                                 |
| Durée en programme Standard en min.  | 184                                |
| Fonction EcoFeedback   | -                                  |
| Échangeur thermique sans entretien/Moteur ProfiEco   | ●/●                                |
| Technologie EcoDry/EcoSpeed  | ●/●                                |
| Principaux programmes de séchage   |                                    |
| Coton/Coton Eco/Non repassable/Délicat   | ●/●/●/●                            |
| Chemises/Finish Soie/Finish Laine  | ●/-/●                              |
| Défroissage vapeur/Défroissage doux/Défroissage  | -/-/-                              |
| TurboDry/Express   | -/●                                |
| Outdoor/Imperméabilisation/Oreiller normal   | -/●/-                              |
| Principales options de séchage   |                                    |
| Infroissable/Délicat plus/Signal sonore  | ●/-/●                              |
| Fonctions domotiques   |                                    |
| Miele@home   | ●                                  |
| Qualité  |                                    |
| Ailettes flexibles   | ●                                  |
| Sécurité   |                                    |
| Code PIN/Affichage «Vider réservoir»/Affichage «Nettoyer filtres»                                    | ●/●/●                              |
| Informations techniques  |                                    |
| Dimension de l'appareil en mm ( l x H x P )  | 596 x 850 x 643                    |
| Profondeur de l'appareil en mm avec porte ouverte (pour encastrement)/sans porte (pour encastrement) | 1'077/-                            |
| Tension/Raccordement 50 Hz, V  | 230 ~                              |
| Accessoires fournis  |                                    |
| Flacon de parfum/Bon d'achat   | ●/●                                |

# Informations utiles en détail

## Glossaire des sèche-linge de Miele

### AddLoad

Jean, chemisier ou chaussette : la fonction AddLoad vous permet d'ajouter du linge oublié même après le début du programme – c'est pratique, car cela vous évite de devoir sécher le linge oublié séparément.

### Testés pour une durée de vie de 20 ans<sup>1</sup>

Si certains moteurs de voiture sont testés pendant 3'000 heures, nos tests de performance constante peuvent aller jusqu'à 7'500 heures.<sup>1</sup> Jour et nuit. Avec précision et sans réserve. Pour vous garantir des résultats exceptionnels, année après année.

### Excellente efficacité de condensation

Les sèche-linge Miele atteignent des valeurs d'étanchéité optimales et donc la classe d'efficacité de condensation la plus élevée, ce qui signifie que la quantité d'air humide et chaud qui s'échappe de l'appareil est très faible. Ce niveau d'étanchéité protège les pièces et les meubles, car aucune condensation ne se forme sur les murs et les plinthes.

### Système de vapeur SteamCare

Des textiles visiblement moins froissés avec SteamCare de Miele. Au début du processus de séchage, de l'eau est pulvérisée délicatement dans le tambour Aerogliss et réchauffée par l'air de séchage. La vapeur qui en résulte défroisse visiblement le linge. De plus, PowerFresh rafraîchit votre linge avec la vapeur sans qu'il soit nécessaire de le laver au préalable. Pour un résultat optimal, il suffit d'ajouter une capsule fraîcheur DryFresh® qui neutralise les odeurs de manière fiable.

### DryCare 40

Vous placez le linge directement dans le sèche-linge après un programme de lavage à 40 °C, sans le trier<sup>2</sup>. Les basses températures de l'air permettent de protéger les textiles délicats, en particulier si vous ajoutez l'option DryCare 40 à différents programmes de séchage. Cela vous permet de gagner du temps lors du lavage et du séchage des textiles à 40 °C et de vous assurer qu'ils sont traités avec le même soin.

### DryFresh®

Vous souhaitez tout simplement rafraîchir vos vêtements préférés ? DryFresh® élimine les odeurs désagréables pendant le programme de séchage sans qu'un lavage soit nécessaire. Cela s'explique par une phase de ventilation plus longue, qui vise à préserver les textiles délicats. Pour des résultats optimaux, utilisez en plus la capsule fraîcheur DryFresh®. Elle neutralise les odeurs tout en diffusant un parfum agréable – un système propre à Miele.

### Système de parfum FragranceDos<sup>3</sup>

Notre système FragranceDos peut contenir une ou deux capsules fraîcheur (selon le modèle) de votre fragrance préférée et vous permet de parfumer vos vêtements comme vous le souhaitez après le séchage. Vous avez le choix parmi une multitude de senteurs intemporelles, dont des options sans allergènes pour les peaux sensibles. De plus, vous pouvez régler l'intensité du parfum selon vos préférences ou ne pas utiliser de parfum supplémentaire.

### Technologie EcoDry

Nos sèche-linge dotés de la technologie EcoDry permettent de sécher rapidement une pleine charge de linge tout en consommant un minimum d'énergie. De plus, notre système de filtration breveté<sup>4</sup> empêche les peluches d'obstruer l'échangeur thermique. Grâce à cette synergie, les sèche-linge Miele conservent leurs performances pendant toute leur durée de vie et se distinguent par des durées de programme courtes.

### EcoFeedback

Les sèche-linge Miele avec EcoFeedback surveillent minutieusement la consommation d'énergie. Vous pouvez ainsi adapter et optimiser si nécessaire vos habitudes de séchage. À la fin du programme, vous recevez un rapport sur la consommation d'électricité qui tient compte de la charge.

### EcoSpeed

EcoSpeed sèche votre linge rapidement et avec une efficacité énergétique maximale. Cette combinaison parfaite de fonctionnement écologique et de durées de programmes plus courtes est bénéfique pour l'environnement et votre porte-monnaie. Grâce à la technologie de pompe à chaleur sans entretien et au moteur à commande électronique qui adapte la vitesse à la charge, EcoSpeed peut réduire le temps de séchage de plus de 20 minutes<sup>5</sup> pour un tambour plein.

### Efficacité énergétique

Les sèche-linge Miele sont conçus pour consommer le moins d'énergie possible. Pour une expérience de séchage qui donne d'excellents résultats et préserve à la fois votre porte-monnaie et l'environnement.

### Miele@home<sup>6</sup>

Avec notre système innovant Miele@home, vous exploitez tout le potentiel de vos appareils Miele et améliorez votre quotidien. Tous les appareils électroménagers intelligents de Miele se connectent facilement et en toute sécurité. L'utilisation est simple grâce à l'application Miele, à la commande vocale ou à l'intégration aux solutions Smart Home disponibles. La connexion s'effectue via le routeur Wi-Fi domestique et le Cloud Miele.

### HygieneDry

Chez Miele, l'hygiène est toujours une priorité absolue, y compris pour nos sèche-linge. Grâce à des temps de maintien en température particulièrement longs, le palier de séchage HygieneDry élimine de manière fiable 99,99 % des bactéries<sup>7</sup> et 99,9 % des virus<sup>8</sup> du linge et convient aux textiles avec deux points sur l'étiquette d'entretien. Son efficacité a été confirmée par la Hochschule Rhein-Waal et la Hochschule Albstadt-Sigmaringen.

### Évacuation de l'eau condensée intégrée

Tous les sèche-linge à pompe à chaleur de Miele disposent d'une évacuation de l'eau condensée intégrée avec enroulement de flexible. Ainsi, vous pouvez directement pomper l'eau de condensation dans le lavabo ou dans le siphon – et n'avez plus à vider le réservoir d'eau de condensation.



### Rotation infroissable

Si vous ne pouvez pas sortir immédiatement vos textiles du tambour à la fin du programme, l'option Rotation infroissable garantit une aération du linge à intervalles réguliers et empêche la formation de faux plis.

### Filtre à peluches pratique<sup>9</sup>

Avec le filtre à peluches intelligent de Miele, fini les peluches gênantes. De plus, le filtre à peluches est très pratique : si le message "Nettoyer circuits d'air" s'affiche, le filtre à peluches doit simplement être retiré par l'avant. La surface particulièrement lisse du tamis facilite le nettoyage. Le filtre à peluches et le linge sont toujours systématiquement séparés l'un de l'autre — pour un linge garanti sans peluches.

### Moteur ProfiEco<sup>10</sup>

Le moteur ProfiEco de Miele est un entraînement à convertisseur performant, à la fois économe en énergie et silencieux. Grâce à sa commande électronique sans balais de charbon, il n'est quasiment pas sujet à l'usure. Ce design innovant garantit que vous pourrez entretenir votre linge sans souci, efficacement et confortablement pendant des années.

### PerfectDry

Les minéraux ont une influence sur la mesure de l'humidité résiduelle, ce qui a un impact direct sur votre résultat de séchage. PerfectDry tient compte de l'actuelle teneur en minéraux de l'eau et adapte le processus de séchage en conséquence — pour un linge parfaitement et précisément séché, ni trop humide, ni trop sec.

### Tambour Aerogliss

La structure alvéolaire unique soulève mieux le linge pendant la rotation du tambour, de sorte que les textiles flottent plus longtemps dans le flux d'air chaud, d'où un séchage plus homogène. De petits coussins d'air se forment dans la structure alvéolaire, ce qui permet d'amortir la chute du linge. Ainsi, votre linge est traité avec beaucoup plus de délicatesse et est moins froissé après le séchage. Autre avantage : le repassage est plus facile et plus rapide.

### SilenceDrum<sup>11</sup>

Un séchage du linge inédit. Grâce à sa construction spéciale, le SilenceDrum est particulièrement silencieux. Les bandes d'isolation montées sur le tambour réduisent les bruits de cliquetis dus par exemple aux boutons ou aux fermetures Éclair. Vous pouvez donc utiliser votre sèche-linge à proximité de pièces à vivre sans risquer d'en perturber la tranquillité.

### Échangeur thermique sans entretien

Dans les sèche-linge à pompe à chaleur Miele, un système de filtration efficace protège l'échangeur thermique, de sorte qu'aucun nettoyage n'est nécessaire. Cela se traduit par une consommation d'énergie faible non seulement pendant les premières années de fonctionnement, mais aussi pendant toute la durée de vie de l'appareil.

### Technologie de pompe à chaleur

Les sèche-linge équipés de pompes à chaleur sont avant tout connus pour leur efficacité énergétique. Non seulement ils séchent votre linge de manière particulièrement économique, mais ils préservent également les fibres délicates de votre linge grâce aux basses températures. Vous pouvez ainsi sécher les textiles fragiles en toute sécurité, sans les endommager ni les user inutilement.

### Wash2Dry<sup>12</sup>

Grâce à la fonction de mise en réseau Wash2Dry, votre lave-linge envoie les données au sèche-linge une fois le lavage terminé. Celui-ci sélectionne ensuite automatiquement le programme adapté à votre linge. Il ne vous reste plus qu'à décharger le linge du lave-linge, à charger le sèche-linge, à l'allumer et à sélectionner Wash2Dry. Vous profitez de vêtements parfaitement secs.

1) Pendant la phase de développement de la série de sèche-linge T1, Miele a testé les modèles et les composants principaux en effectuant 5'000 cycles de séchage (= cinq cycles de séchage par semaine pour 50 semaines par an) dans différents programmes. En savoir plus : [miele.ch/20ans](https://miele.ch/20ans)

2) Ne convient pas pour la laine et la soie.

3) Brevet FragranceDos EP 2 431 516

4) Brevet système de filtration EP 2 455 537

5) Comparé aux modèles antérieurs sans EcoSpeed, à charge et classe d'efficacité énergétique égales. Testé avec le programme Coton et la charge maximale.

6) Miele@home est une offre numérique séparée de Miele & Cie. KG. Toutes les applications intelligentes sont possibles grâce au système Miele@home. Les fonctionnalités peuvent varier selon le modèle et le pays.

7) Testé pour les bactéries *Bacillus subtilis* et *Saccharomyces cerevisiae* avec le palier de séchage HygieneDry à demi-charge. La description de la méthode est disponible à l'adresse [miele.de/testkriterien-trockner](https://miele.de/testkriterien-trockner)

8) À l'exception de l'hépatite B. Testé scientifiquement par la Hochschule Albstadt-Sigmaringen et récompensé par le label argent de l'Institut d'hygiène et de virologie intégratives – InFluenc\_H. Vous trouverez la description de la méthode en cliquant sur le lien suivant : <https://www.miele.com/tr-c>

9) Brevet filtre à peluches EP 2 273 005

10) Brevet moteur ProfiEco EP 2 840 679

11) Brevet SilenceDrum EP 4 163 433

12) Le sèche-linge et le lave-linge doivent être connectés au réseau domestique et enregistrés dans l'app pour utiliser cette fonction.



Lavage, séchage et dosage en un seul appareil.

Les lave-/sèche-linge WT1 de Miele





# Les lave-/sèche-linge

Lavage et séchage d'affilée, dans un seul appareil

## Un appareil ou plutôt deux ?

Lave-linge plus sèche-linge ou lave-/sèche-linge ? Dans les deux cas, Miele propose des modèles innovants et de qualité. Le lave-/sèche-linge est la solution idéale pour les petites lessives ou lorsque la place est insuffisante pour installer deux appareils. En outre, il offre l'avantage décisif de pouvoir laver et sécher de petites quantités de linge en une seule opération. Cela vous fait gagner du temps.

Le tambour d'un lave-/sèche-linge Miele peut être entièrement rempli de linge à laver. En revanche, la procédure de séchage nécessitant davantage de place, seule une plus petite quantité de linge peut être séchée en une fois. Si vous devez souvent laver et sécher de grandes quantités de linge, nous vous recommandons un lave-linge et un sèche-linge séparés. Ces deux appareils vous permettront de laver et de sécher en parallèle afin de parvenir plus rapidement à la fin de votre montage de linge.

Quelle que soit la solution choisie, nous assurons des résultats de lavage et de séchage parfaits. En d'autres termes, un entretien du linge made by Miele.

## Quel est le lave-/sèche-linge qui vous correspond ?

Avec une capacité de lavage et de séchage d'affilée de 5 kg, les appareils compacts sont parfaits pour les personnes vivant seules ou lorsque l'espace est restreint. Si un espace suffisant est disponible, nous recommandons la variante XL à partir de deux personnes. Pour les familles générant une grande quantité de linge, deux appareils séparés sont parfaits pour pouvoir laver et sécher en parallèle.

## Lave-/sèche-linge compact de Miele

Une technologie compacte, des dimensions compactes. Le lave-/sèche-linge WT1 de Miele, d'une profondeur de 60 cm, peut laver et sécher jusqu'à 5 kg de linge d'affilée. Utilisé uniquement comme lave-linge, l'appareil parvient à laver 8 kg en une seule opération. Il est donc tout particulièrement conçu pour les ménages n'ayant pas de grandes quantités de linge à laver.



### Bandeau droit

Le lave-/sèche-linge équipé d'un bandeau droit s'intègre parfaitement dans votre cuisine. Pour cela, il peut aisément être glissé sous un plan de travail avec une hauteur de niche de 85 cm au minimum. Le couvercle de l'appareil peut aussi être remplacé par un kit d'encastrement sous plan. Le lave-/sèche-linge s'intègre alors même dans une niche de seulement 82 cm de hauteur.

## Lave-/sèche-linge XL de Miele

Le modèle XL est idéal pour les ménages de plusieurs personnes ayant de grandes quantités de linge à laver.



### Bandeau incliné

Ce lave-/sèche-linge grand format d'une profondeur de 67 cm peut laver et sécher jusqu'à 6 kg d'affilée. Si vous voulez uniquement laver du linge, l'appareil peut en contenir jusqu'à 9 kg. La version XL est un appareil à pose libre doté d'un bandeau incliné pour faciliter la lecture de l'écran.

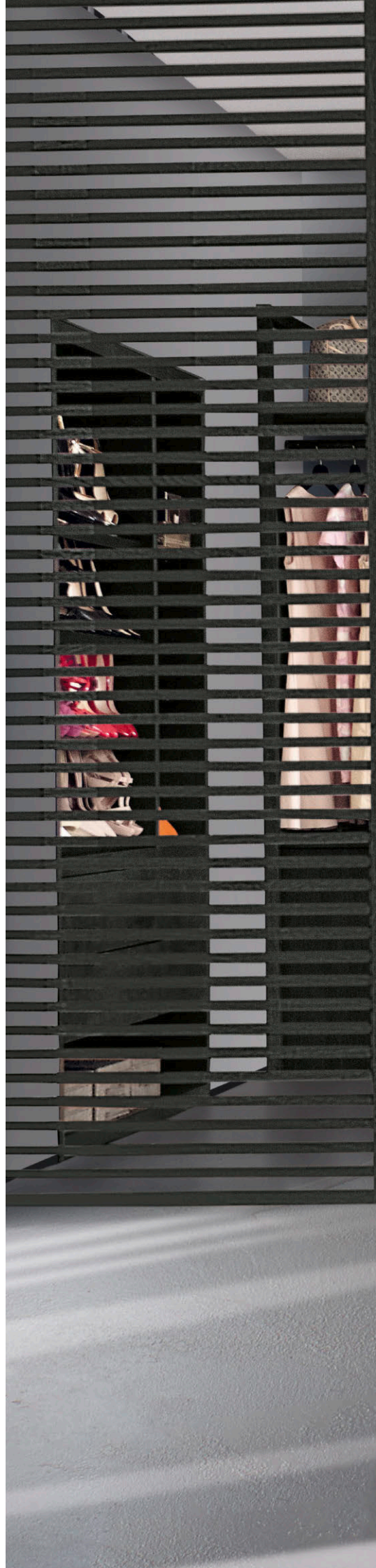





# Technologie PerfectCare

Vous aimez vos vêtements ? Notre technologie Miele PerfectCare est aux petits soins pour votre linge. Vos vêtements sont protégés pendant le lavage et le séchage, vous pouvez profiter plus longtemps de vos pièces préférées.

La technologie PerfectCare est la combinaison parfaite de quatre fonctions intelligentes assurant un lavage et un séchage impeccables :

## **Tambour Hydrogliss Miele**

Permet un traitement en douceur de vos vêtements préférés.

## **Commande électronique à détection d'humidité résiduelle PerfectDry**

Garantit des résultats de séchage incomparables dans le respect de l'environnement. Selon le modèle, les lave-/sèche-linge Miele offrent jusqu'à cinq paliers de séchage. Le degré de séchage de votre linge correspond ainsi toujours à vos attentes.

## **Thermo-essorage**

Permet d'économiser de l'énergie et du temps. Avant même le séchage, vos textiles sont agités dans un flux d'air chaud et essorés en plusieurs étapes. Résultat : le taux d'humidité diminue avant même le cycle de séchage.

## **Évacuation automatique des peluches**

Il n'est plus nécessaire de retirer les peluches à la main : votre appareil Miele s'en charge automatiquement à l'aide d'un programme distinct.



Miele

WT1  
Wash & Dry  
PowerWash & TwinDos & 8/5 kg

wash dry



Lors de l'achat d'un lave-/sèche-linge avec TwinDos®, quatre cartouches UltraPhase 1 et trois cartouches UltraPhase 2 vous sont offertes<sup>1</sup> — cela vous permet d'économiser les coûts de produits de lessive pendant plus de six mois<sup>2</sup>.



# Quelles caractéristiques de confort souhaitez-vous ?

Les points forts<sup>3</sup> des lave-/sèche-linge de Miele

## **Exclusive to Miele** Dosage automatique de la lessive TwinDos®<sup>4</sup>

Le meilleur système de lessive liquide sur pression d'un bouton.

Le dosage automatique avec TwinDos® est non seulement pratique, mais aussi garant d'une hygiène parfaite : avec UltraPhase 1 et 2, votre appareil dispose du meilleur système de lavage avec des lessives liquides.

Pour assurer la meilleure efficacité de lavage, le dosage d'UltraPhase 1 et 2 est effectué par TwinDos® au moment optimal du processus de lavage. De plus, TwinDos® garantit un dosage tellement précis que les économies de lessive peuvent aller jusqu'à 30 % par rapport à un dosage manuel<sup>5</sup>.



## **Exclusive to Miele** CapDosing<sup>6</sup>

Simple et durable : grâce à CapDosing, le dosage de lessive spéciale, d'adoucissant et d'additif est toujours optimal.



## **Exclusive to Miele** PowerWash

Performance de lavage et rapidité exceptionnelles conjuguées à la meilleure efficacité énergétique pour les grandes et les petites charges de linge.



## **Exclusive to Miele** Testés pour une durée de vie de 20 ans<sup>7</sup>

Si certains moteurs de voiture sont testés pendant 3'000 heures, nos tests de performance constante peuvent aller jusqu'à 10'000 heures.<sup>7</sup>



## Une hygiène irréprochable contre les virus

Grâce à un lavage intensif, plus de 99,99 %<sup>8</sup> des bactéries et 99,9 %<sup>9</sup> des virus sont éliminés de votre linge.



## Système de vapeur SteamCare

Grande variété d'applications : avec SteamCare, rafraîchissez et lissez tout simplement vos vêtements préférés.

1) Une cartouche d'UltraPhase 1 et une d'UltraPhase 2 sont fournies avec l'appareil. Pour recevoir les autres, il suffit d'échanger le bon joint à l'appareil.

2) Base de calcul : 28 semaines avec cinq lavages/semaine

3) Selon le modèle

4) Brevet TwinDos® EP 2 784 205

5) Selon le rapport d'expertise de l'Öko-Institut e.V. du 06.09.2013 "Potentiels d'économie grâce au dosage TwinDos® automatique des lave-linge".

6) Brevet CapDosing EP 2 365 120

7) Pendant la phase de développement de la série de lave-/sèche-linge WT1, Miele a testé les modèles et les composants principaux en effectuant 5'000 cycles de lavage et 4'000 cycles de séchage (= cinq cycles de lavage et quatre cycles de séchage par semaine pour 50 semaines par an) dans différents programmes.

En savoir plus : [miele.ch/20ans](http://miele.ch/20ans)

8) Testé pour les bactéries Escheria coli et Staphylococcus aureus dans le programme Synthétique 40 °C avec l'option AllergoWash et dans le programme Coton Hygiène 60 °C. La description de la méthode est disponible via le lien suivant : [http://www.miele.com/media/ex/com/Testkriterien\\_Hygiene-Siegel.pdf](http://www.miele.com/media/ex/com/Testkriterien_Hygiene-Siegel.pdf)

9) Testé scientifiquement par la Hochschule Albstadt-Sigmaringen et récompensé par le label or de l'Institut d'hygiène et de virologie intégratives – InFluenc\_H. Valable pour tous les modèles avec TwinDos® et PowerWash dans le programme Coton Hygiène 60 °C et avec l'option AllergoWash. Vous trouverez la description de la méthode en cliquant sur le lien suivant : <https://www.miele.com/wa-c>

# Quelles caractéristiques de confort supplémentaires souhaitez-vous ?

Les autres avantages produit<sup>1</sup> des lave-/sèche-linge WT1 de Miele



**Exclusive to Miele**

## Tambour Hydrogliss

Tout en douceur : grâce à la structure alvéolaire du tambour, le linge glisse délicatement sur un film d'eau.



**Exclusive to Miele**

## QuickPower

Entretien du linge en un temps record : vous profitez d'excellents résultats de lavage et de séchage grâce à des technologies innovantes.



## Option Taches

Nettoyage intensif : le processus de lavage est adapté pour le traitement des taches.



**Exclusive to Miele**

## Évacuation des peluches

Pas de peluches, pas de décoloration : après le séchage, chaque peluche est évacuée et les décolorations sont évitées.



## Efficacité énergétique

Économique et rapide : classe d'efficacité énergétique élevée pour le lavage et courts cycles de séchage.



## Thermo-essorage

L'astuce conso de Miele : la combinaison d'air chaud et d'essorage avant le séchage permet de gagner du temps et de consommer moins d'électricité.



## Affichage de la charge et recommandation de dosage

Aucun risque de surcharge ni de surdosage : l'appareil mesure la quantité de linge lors du chargement et recommande le dosage optimal.



## MultiLingua

Polyvalent : vous pouvez choisir différentes langues sur l'écran afin de bien comprendre toutes les informations.



## Technologie PerfectCare

Entretien parfait : la technologie Miele PerfectCare, pour prendre à tout moment soin de votre linge.

<sup>1</sup> Selon le modèle

<sup>2</sup> Brevet moteur ProfiEco EP 2 840 679

<sup>3</sup> Voir aussi le glossaire. Pour des informations détaillées, consultez les conditions de garantie de protection contre les eaux.

<sup>4</sup> Miele@home est une offre numérique séparée de Miele & Cie. KG. Toutes les applications intelligentes sont possibles grâce au système Miele@homeMiele@home.

Les fonctionnalités peuvent varier selon le modèle et le pays.



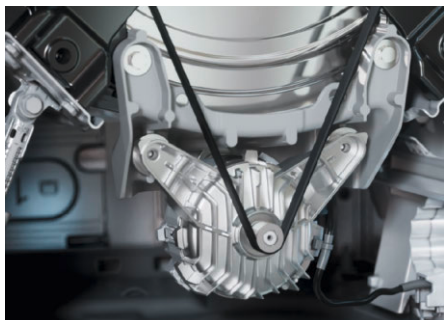

#### Moteur ProfiEco²

Puissants et économes : nos moteurs Pro-fiEco à convertisseur ne s'usent pas, sont silencieux et consomment peu.



**Exclusive  
to Miele**

#### Single

Rapide et efficace : lavez et séchez votre vêtement préféré en moins d'une heure selon le programme.



#### Garantie de protection contre les eaux³

Sécurité maximale : Miele prend en charge les frais occasionnés par des dégâts matériels consécutifs à une défaillance du système de protection contre les eaux, pendant 20 ans.

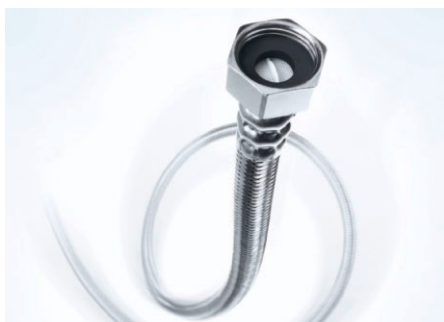

#### Waterproof Metal (WPM)

Protection contre les dégâts des eaux : la technologie de capteurs intelligente et le flexible en métal tressé offrent une sécurité maximale.



#### Sécurité anti-fuites WaterControl (WCS)

Bien au sec : le système WCS surveille l'arrivée d'eau et détecte toute fuite ou présence d'eau dans le bac collecteur.



#### AddLoad

Profitez d'un confort maximal : vous ajoutez ou retirez facilement du linge, même après le démarrage du programme.



#### Miele@home⁴

Facilitez-vous la vie : avec Miele@home, vous interconnectez vos appareils électroménagers intelligemment, pour plus de possibilités.



#### Combinaison efficace TwinDos® et SingleWash

Très efficace : avec TwinDos® et SingleWash, vous économisez jusqu'à 40 % de lessive⁵ et 60 % d'énergie et de temps⁶.



#### Hygiène contrôlée

Grâce à un lavage intensif, AllergoWash permet d'éliminer plus de 99,99 %⁷ des bactéries.

5) Par rapport au dosage automatique sans SingleWash

6) Dans le programme "Synthétique 40 °C" par rapport aux appareils sans PowerWash et SingleWash

7) Testé pour les bactéries Escheria coli et Staphylococcus aureus dans le programme Synthétique 40 °C avec l'option AllergoWash et dans le programme Coton Hygiène 60 °C.

La description de la méthode est disponible via le lien suivant : [http://www.miele.com/media/ex/com/Testkriterien\\_Hygiene-Siegel.pdf](http://www.miele.com/media/ex/com/Testkriterien_Hygiene-Siegel.pdf)

# Quels sont les programmes de lavage importants pour vous ?

## Programmes spéciaux adaptés aux textiles



### Rafrâichir

Doux et lisse : ce programme permet de rafraîchir le linge sec et de le préparer de manière idéale au repassage.



### Automatic

Pour différents types de textiles : vous pouvez facilement combiner le coton et les synthétiques.



### Coton Hygiène

Bon à savoir : un niveau d'eau plus élevé et un maintien prolongé de la température éliminent efficacement les germes et les acariens.



### Duvets

Tout leur volume : les textiles garnis de duvet, comme les vestes et les oreillers, gardent leur légèreté et leur forme.



### Linge foncé

Des couleurs intenses : le traitement en douceur permet de préserver longtemps l'intensité des couleurs sombres.



### Express

Rafrâichissement rapide : idéal pour de petites quantités de linge peu sale.



### Finish vapeur

Moins de repassage : le finish pour le linge humide venant d'être lavé réduit le temps de repassage de moitié.

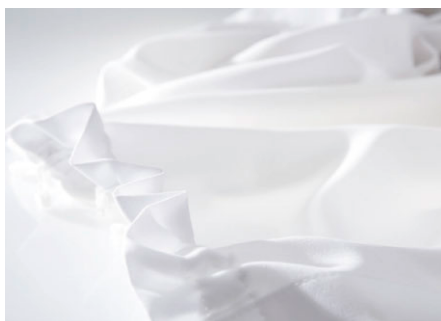

### Voilages

Une propreté éclatante : le pré-lavage automatique élimine la poussière et les salissures. Il est suivi du lavage intensif.

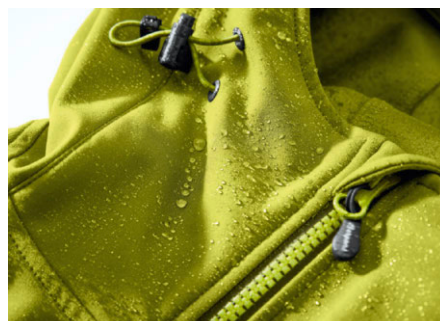

### Imperméabilisation

Le meilleur effet possible : la fixation thermique assure une fonction hydrophobe optimale.





### **Jeans**

Aucune décoloration : les vêtements en jean gardent longtemps leur couleur et ne présentent pas de marques disgracieuses ni de faux plis.

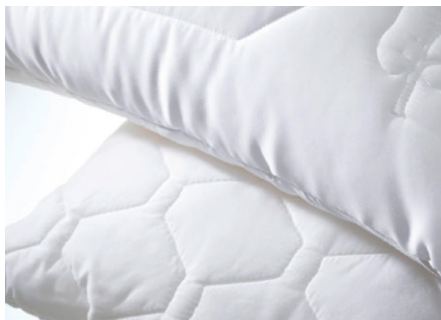

### **Oreillers**

Frais et moelleux : même les grands oreillers garnis de matière synthétique ressortent comme neufs.



### **Chemises/Chemisiers**

Contre les faux plis : ce programme les réduit considérablement et facilite nettement le repassage des chemises et chemisiers.



### **Textiles outdoor**

Entretien optimal sans perte des fonctionnalités : les textiles outdoor de qualité conservent leurs fonctionnalités par tous les temps.



### **QuickPower**

Un gain de temps appréciable : un linge parfaitement propre et sec, très rapidement.



### **Soie**

Parfaitement entretenus : tous les textiles ne contenant pas de laine et lavables à la main sont nettoyés avec une extrême douceur.



### **Chaussures de sport**

Pour les champions : ce programme spécial nettoie les chaussures de sport lavables efficacement et en douceur.



### **Textiles sport**

Programme fitness : en un rien de temps, les vêtements de sport sont à nouveau prêts à l'emploi.



### **Laine**

Ni rétrécissement ni feutrage : un lavage particulièrement doux qui ménage les lainages délicats.







# Quelle est la signification de chaque icône ?

Aperçu de tous les symboles utilisés pour les lave-/sèche-linge WT1 de Miele



## Classe d'efficacité énergétique pour lavage et séchage d'affilée

Les classes d'efficacité énergétique de A à G pour lavage et séchage d'affilée sont affichées.



## Classe d'efficacité énergétique pour le lavage

Les classes d'efficacité énergétique de A à G pour le lavage sont affichées.

## Tambour Hydrogliss et capacité de charge

Indique la charge maximale pour le lavage ainsi que pour le lavage et le séchage d'affilée.



Tambour Hydrogliss, lavage de 9 kg et séchage de 6 kg.

## Système de dosage

Indique le système de dosage automatique dont dispose l'appareil.



Le meilleur système de lessive liquide sur pression d'un bouton.

## PowerWash

Indique si l'appareil dispose du système PowerWash.



Performance de lavage et rapidité exceptionnelles conjuguées à la meilleure efficacité énergétique pour les grandes et les petites charges de linge.

## CapDosing<sup>1</sup>

Indique si l'appareil dispose de CapDosing.



Dosez les lessives spéciales, les adoucissants et les additifs en toute simplicité avec les capsules unidoses.

## Option Taches

Indique si l'appareil dispose de l'option Taches.



Nettoyage intensif : le processus de lavage est adapté pour le traitement des taches.

## Fonctions vapeur

Indique les fonctions vapeur dont dispose l'appareil.



50 % de repassage en moins — plusieurs possibilités d'utilisation : après un programme de lavage ou de séchage ou comme programme de défroissage séparé.

## PerfectCare

Indique si l'appareil dispose de la fonction PerfectCare.



Technologie pour des résultats de lavage et de séchage d'une grande précision.

1) Brevet CapDosing EP 2 365 120

# Lave-/sèche-linge

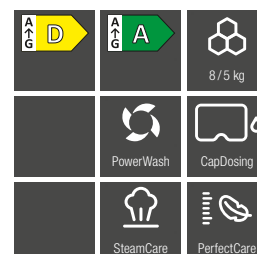
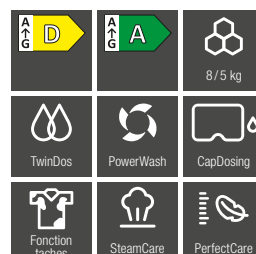
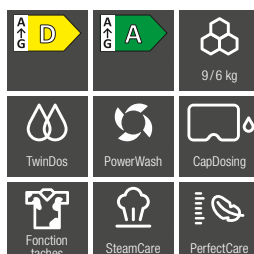

| Modèle/désignation commerciale  | WTW 800-70 CH   | WTR 800-60 CH   | WTI 300-60 CH                |
|---|-----------------|-----------------|------------------------------|
| Charge en kg pour le lavage/séchage   | 9,0/6,0         | 8,0/5,0         | 8,0/5,0                      |
| <b>Modèle</b>   |                 |                 |                              |
| Encastrable sous plan/Sous-encastrable/Pour montage en colonne  | ●/–/–           | ●/●/●           | ●/●/●                        |
| Charnière de porte  | droite          | droite          | droite                       |
| <b>Lave-linge séchant, technologie PerfectCare</b>  |                 |                 |                              |
| PerfectDry/Essorage thermique   | –/●             | –/●             | –/●                          |
| Rinçage automatique des peluches  | ●               | ●               | ●                            |
| <b>Essorage</b>   |                 |                 |                              |
| Vitesse d'essorage max.   | 1'600           | 1'600           | 1'600                        |
| <b>Design</b>   |                 |                 |                              |
| Couleur du sélecteur rotatif  | –               | –               | Blanc lotus/anneau chromé    |
| Type de panneau   | incliné         | droit           | droit                        |
| Conception de porte   | Chrome          | Chrome          | Chrome                       |
| Affichage   | M Touch         | M Touch         | ComfortSensor blanc, 1 ligne |
| <b>Performance de nettoyage</b>   |                 |                 |                              |
| TwinDos   | ●               | ●               | –                            |
| PowerWash   | ●               | ●               | ●                            |
| CapDosing/Option taches   | ●/●             | ●/●             | ●/–                          |
| <b>Soin du linge</b>  |                 |                 |                              |
| Tambour Aérogliss   | ●               | ●               | ●                            |
| <b>Confort d'utilisation</b>  |                 |                 |                              |
| SteamCare/Défroissage   | ●/●             | ●/●             | ●/●                          |
| Départ différé jusqu'à 24 h/Affichage du temps restant/<br>Affichage de l'heure                         | ●/●/●           | ●/●/●           | ●/●/–                        |
| Multilingua   | ●               | ●               | ●                            |
| Pesée électronique et recommandation de dosage lessiviel  | LED/●           | LED/–           | LED/–                        |
| AddLoad   | ●               | ●               | ●                            |
| <b>Efficacité et durabilité</b>   |                 |                 |                              |
| Classe d'efficacité énergétique lavage (A – G)  | A               | A               | A                            |
| Classe d'efficacité énergétique lavage et séchage (A – G)   | D               | D               | D                            |
| Capacité variable/Compteur d'eau/Régulation de la mousse  | –/●/●           | –/●/●           | –/●/●                        |
| <b>Programmes de lavage/séchage les plus importants</b>   |                 |                 |                              |
| Coton/Non repassable/Délicat  | ●/●/●           | ●/●/●           | ●/●/●                        |
| QuickPower/Programme Express/ECO 40 – 60  | ●/●/●           | ●/●/●           | ●/●/●                        |
| Chemises/Soie/Laine   | ●/●/●           | ●/●/●           | ●/●/●                        |
| Automatique/Linge foncé/Jeans   | ●/●/●           | ●/●/●           | ●/●/●                        |
| Vêtements de sport/Chaussures de sport  | ●/●             | ●/●             | ●/●                          |
| Air froid/chaud   | ●/●             | ●/●             | –/●                          |
| Outdoor/Imperméabilisation/Rafraîchir (vapeur)  | ●/●/●           | ●/●/●           | ●/●/●                        |
| Oreillers/Duvets/Coton hygiène  | ●/●/●           | ●/●/●           | –/●/–                        |
| <b>Options de lavage et séchage les plus importantes</b>  |                 |                 |                              |
| Trempage/Prélavage/Hydro plus   | ●/●/●           | ●/●/●           | ●/●/●                        |
| Single/Rapide/AllergoWash   | ●/●/●           | ●/●/●           | ●/●/●                        |
| <b>Mise en réseau d'appareils électroménagers</b>   |                 |                 |                              |
| Miele@home  | ●               | ●               | ●                            |
| <b>Sécurité</b>   |                 |                 |                              |
| Sécurité enfants/Code Pin   | ●/–/●           | ●/–/●           | ●/–/●                        |
| <b>Informations techniques</b>  |                 |                 |                              |
| Dimension de l'appareil en mm (L x H x P)   | 596 x 850 x 714 | 596 x 850 x 637 | 596 x 850 x 637              |
| Profondeur de l'appareil en mm avec porte ouverte<br>(pour encastrement)/sans porte (pour encastrement) | 1'132/–         | 1'055/–         | 1'055/–                      |
| Tension/Raccordement 50 Hz, V   | 230 ~           | 230 ~           | 230 ~                        |
| <b>Accessoires fournis</b>  |                 |                 |                              |
| 3 capsules/UltraPhase 1+2   | ●/●             | ●/●             | ●/–                          |
| Bon d'achat lessive/Bon d'achat cartouches  | –/●             | –/●             | ●/–                          |



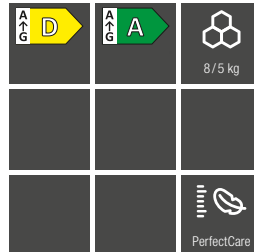

| Modèle/désignation commerciale  | WTD 100-60 CH                  |
|---|--------------------------------|
| Charge en kg pour le lavage/séchage   | 8,0/5,0                        |
| Modèle  |                                |
| Encastrable sous plan/Sous-encastrable/Pour montage en colonne  | ●/●/●                          |
| Charnière de porte  | droite                         |
| Lave-linge séchant, technologie PerfectCare   |                                |
| PerfectDry/Essorage thermique   | -/●                            |
| Rinçage automatique des peluches  | ●                              |
| Essorage  |                                |
| Vitesse d'essorage max.   | 1'500                          |
| Design  |                                |
| Couleur du sélecteur rotatif  | Blanc lotus                    |
| Type de panneau   | droit                          |
| Conception de porte   | Gris graphite Pearlfinish      |
| Affichage   | DirectSensor blanc, 7 segments |
| Performance de nettoyage  |                                |
| TwinDos   | -                              |
| PowerWash   | -                              |
| CapDosing/Option taches   | -/-                            |
| Soin du linge   |                                |
| Tambour Aérogloss   | ●                              |
| Confort d'utilisation   |                                |
| SteamCare/Défroissage   | -/-                            |
| Départ différé jusqu'à 24 h/Affichage du temps restant/<br>Affichage de l'heure                         | ●/●/-                          |
| Multilingual  | -                              |
| Pesée électronique et recommandation de dosage lessiviel  | -/-                            |
| AddLoad   | ●                              |
| Efficacité et durabilité  |                                |
| Classe d'efficacité énergétique lavage (A – G)  | A                              |
| Classe d'efficacité énergétique lavage et séchage (A – G)   | D                              |
| Capacité variable/Compteur d'eau/Régulation de la mousse  | -/●/●                          |
| Programmes de lavage/séchage les plus importants  |                                |
| Coton/Non repassable/Délicat  | ●/●/●                          |
| QuickPower/Programme Express/ECO 40 – 60  | -/●/●                          |
| Chemises/Soie/Laine   | ●/-/●                          |
| Automatique/Linge foncé/Jeans   | -/-/-                          |
| Vêtements de sport/Chaussures de sport  | -/-                            |
| Air froid/chaud   | -/●                            |
| Outdoor/Imperméabilisation/Rafraîchir (vapeur)  | -/-/-                          |
| Oreillers/Duvets/Coton hygiène  | -/-/-                          |
| Options de lavage et séchage les plus importantes   |                                |
| Trempage/Prélavage/Hydro plus   | -/-/-                          |
| Single/Rapide/AllergoWash   | -/●/-                          |
| Mise en réseau d'appareils électroménagers  |                                |
| Miele@home  | ●                              |
| Sécurité  |                                |
| Sécurité enfants/Code Pin   | -/-/●                          |
| Informations techniques   |                                |
| Dimension de l'appareil en mm (L x H x P)   | 596 x 850 x 637                |
| Profondeur de l'appareil en mm avec porte ouverte<br>(pour encastrement)/sans porte (pour encastrement) | 1'055/-                        |
| Tension/Raccordement 50 Hz, V   | 230 ~                          |
| Accessoires fournis   |                                |
| 3 capsules/UltraPhase 1+2   | -/-                            |
| Bon d'achat lessive/Bon d'achat cartouches  | -/-                            |

# Informations utiles en détail

## Glossaire des lave-/sèche-linge WT1 de Miele

### AddLoad

Le programme de lavage de votre lave-/sèche-linge Miele a démarré, mais vous avez oublié quelque chose ? Pas de problème ! Grâce à la fonction AddLoad, vous pouvez ajouter du linge, même peu de temps avant la fin du processus de lavage. Qu'il s'agisse de votre chemise préférée ou d'une socquette, vous pouvez ajouter ou retirer aisément des pièces de linge. Tâches quotidiennes et flexibilité optimale vont ainsi de pair.

### Testés pour une durée de vie de 20 ans<sup>1</sup>

Si certains moteurs de voiture sont testés pendant 3'000 heures, nos tests de performance constante peuvent aller jusqu'à 10'000 heures.<sup>1</sup> Jour et nuit. Avec précision et sans réserve. Pour vous garantir des résultats exceptionnels, année après année.

### Dosage automatique de la lessive TwinDos®<sup>2</sup>

Le dosage automatique avec TwinDos® est non seulement pratique, mais aussi garant d'une hygiène parfaite : avec UltraPhase 1 et 2, votre appareil dispose du meilleur système de lavage avec des lessives liquides. Pour assurer la meilleure efficacité de lavage, le dosage d'UltraPhase 1 et 2 est effectué par TwinDos® au moment optimal du processus de lavage. De plus, TwinDos® garantit un dosage tellement précis que les économies de lessive peuvent aller jusqu'à 30 % par rapport à un dosage manuel<sup>3</sup>.

### Affichage de la charge et recommandation de dosage

Cette fonction intelligente vous permet de ne pas surcharger le lave-/sèche-linge et de doser parfaitement le produit de lessive. L'appareil mesure la quantité de linge lors du chargement et vous indique combien de linge vous pouvez encore ajouter. Le dosage optimal du produit de lessive apparaît ensuite à l'écran. Vous lavez ainsi de façon écologique et obtenez toujours d'excellents résultats.

### CapDosing<sup>4</sup>

Les capsules Miele sont parfaitement adaptées aux applications spéciales pour le lavage de votre linge. Composées à 100 % de plastique recyclé, elles se placent dans le bac à adoucissant. Elles permettent de doser à la perfection votre lessive pour un cycle de lavage et évitent ainsi un surdosage ou un sous-dosage. Vous pouvez choisir parmi six lessives spéciales, trois adoucissants, l'imperméabilisant Impraprotect, le booster pour les salissures tenaces et CottonRepair.

### Système de vapeur SteamCare

SteamCare de Miele simplifie l'entretien du linge. Avec le programme Rafrâchir, vous pouvez éliminer de manière fiable les odeurs des textiles portés brièvement, sans les laver. Vos vêtements retrouvent ainsi une fraîcheur agréable. Les textiles déjà lavés peuvent être lissés dans l'appareil grâce au programme Seulement défroisser, avec à la clé jusqu'à 50 % de repassage en moins et plus de liberté.

### Combinaison efficace TwinDos® et SingleWash

Économe dans toutes les situations : vous bénéficiez d'une efficacité de lavage optimale grâce à l'interaction parfaite du système de dosage automatique TwinDos® et de l'excellente performance de nettoyage de PowerWash. Vous pouvez même laver des pièces individuelles de manière économique grâce à l'option pratique SingleWash. Celle-ci permet d'économiser, par utilisation, jusqu'à 40 % de lessive<sup>5</sup> et jusqu'à 60 % d'énergie et de temps<sup>6</sup>.

### Classe d'efficacité énergétique

Les lave-/sèche-linge Miele permettent d'économiser du temps et de l'énergie. Tous les modèles atteignent la classe d'efficacité énergétique A, la plus élevée, pour le lavage. Pour le séchage, la technologie de condensation classique favorise des durées de fonctionnement courtes.

### Option Taches

Grâce à l'option Taches, le déroulement du programme est adapté à l'élimination de salissures tenaces. Par exemple, le prélavage est activé et le cycle de lavage principal est prolongé. Dans la version de base, vous pouvez choisir un des sept types de tâches proposés. La version supérieure<sup>7</sup> propose 23 types de tâches, dont trois sélectionnables simultanément. Par ailleurs, l'écran affiche des conseils et astuces très utiles.

### Évacuation des peluches

Les peluches restées dans l'appareil après le dernier séchage sont évacuées intégralement avec ce programme. Elles sont éliminées du canal de condensation, de la cuve et du tambour en quelques minutes seulement. Ainsi, aucune peluche ne risque de déteindre sur les textiles.

### Hygiène contrôlée

Avec Miele, votre linge n'est pas seulement propre, il est aussi hygiénique : le programme "Synthétique 40 °C" avec l'option AllergoWash élimine plus de 99,99 % des bactéries E.coli et S.aureus, tout comme le programme "Coton Hygiène 60 °C" – si le modèle en est doté. Cette efficacité a été confirmée par un contrôle de la Hochschule Rhein-Waal.<sup>8</sup>

### Mise en réseau des appareils électroménagers avec Miele@home<sup>9</sup>

Avec notre système innovant Miele@home, vous utilisez tout le potentiel de vos appareils Miele et améliorez votre quotidien. Tous les appareils électroménagers intelligents de Miele se connectent facilement et en toute sécurité. L'utilisation est simple grâce à l'application Miele, à la commande vocale ou à l'intégration aux solutions Smart Home disponibles. La connexion s'effectue via le routeur Wi-Fi domestique et le Cloud Miele.

### MultiLingua

Votre appareil peut afficher les recommandations et indications à l'écran en différentes langues afin que vous compreniez clairement toutes les informations. Il vous suffit de sélectionner la langue de votre choix dans le menu. Un petit drapeau vous guide tout au long du processus. Ainsi, vous vous y retrouvez facilement, même si vous ne comprenez pas la langue paramétrée.

### Technologie PerfectCare

Grâce à l'interaction parfaite de quatre fonctions innovantes, vous bénéficiez toujours de résultats de lavage et de séchage optimaux. Le tambour Hydrogliss Miele assure le traitement délicat de vos vêtements préférés. PerfectDry et le thermo-essorage garantissent des résultats de séchage incomparables, dans le respect de l'environnement. Avec PerfectCare, il n'est plus nécessaire de retirer les peluches à la main : votre appareil Miele s'en charge automatiquement.



### PowerWash

Les lave-/sèche-linge Miele équipés de PowerWash assurent des résultats de nettoyage hors pair sans déroger aux règles d'un fonctionnement économe, même lorsqu'il s'agit de petites charges. La technologie de lavage innovante Spin&Spray assure un niveau d'eau particulièrement bas, ce qui nécessite nettement moins d'énergie pour réchauffer l'eau.

### Moteur ProfiEco<sup>10</sup>

Le moteur ProfiEco de Miele est un entraînement à convertisseur performant, de surcroît très économique et silencieux. Le moteur étant commandé électroniquement, il ne nécessite pas de balais de charbon et résiste à l'usure. Pour un entretien du linge facile et efficace, pendant de longues années.

### QuickPower

La fonction QuickPower vous offre une liberté maximale. La technologie de lavage innovante Spin&Spray assure des cycles encore plus courts. Votre linge est brièvement essoré puis aspergé d'eau via la circulation d'air. Vous pouvez ainsi laver 4 kg de linge en à peine 49 minutes sans renoncer à la puissance de lavage et de rinçage hors pair habituelle. Avec le programme de séchage, votre lave-/sèche-linge Miele règle le tout en moins de trois heures.

### Tambour Hydrogliss

Grâce à la structure alvéolaire du tambour Hydrogliss de Miele, un mince film d'eau se forme entre la paroi du tambour et les textiles. Le linge glisse ainsi délicatement dessus, tout en douceur. Les perforations rétrécies et polies sur le pourtour évitent le boulochage des textiles et les fils tirés. Les corps étrangers, comme les trombones ou les baleines de soutien-gorge, ne risquent plus de pénétrer dans la pompe de vidange.

### Single

Laver et sécher votre vêtement préféré en moins d'une heure ? Avec la nouvelle option Single, c'est désormais possible. Choisissez le programme adapté et votre vêtement sera propre et sec en moins d'une heure. Vous pouvez ainsi mettre vos vêtements dans le lave-/sèche-linge Miele juste avant de vous rendre à une réunion ou à un rendez-vous.

### Thermo-essorage

Avant le séchage, les textiles sont agités dans un flux d'air chaud et essorés en plusieurs étapes. Le taux d'humidité du linge est ainsi réduit avant que le processus de séchage ne démarre, ce qui économise du temps et de l'électricité.

### Une hygiène irréprochable contre les virus<sup>11</sup>

Entretien du linge impeccable : grâce au dosage automatique TwinDos® avec UltraPhase 1 et UltraPhase 2 combinés à l'excellente efficacité de nettoyage de PowerWash, plus de 99,9 % des virus sont éliminés de manière fiable. Cette efficacité a été confirmée par un contrôle de la Hochschule Albstadt-Sigmaringen. Le programme Coton Hygiène 60 °C avec l'option AllergoWash est efficace non seulement contre les virus enveloppés tels que le coronavirus ou le virus de la grippe, mais aussi contre les virus non enveloppés.

### Garantie de protection contre les eaux<sup>12)</sup>

Pour tous les systèmes de protection contre les eaux, Miele vous garantit la protection de votre domicile, et ce pendant 20 ans. Si un dommage matériel survient après défaillance du système de protection contre les eaux, vous êtes assuré<sup>13)</sup>. En effet, Miele prend en charge les frais engendrés par un dommage matériel dans le cadre des conditions de garantie de protection contre les eaux, la condition préalable étant une installation professionnelle.

### Sécurité anti-fuites WaterControl (WCS)

La sécurité anti-fuites WaterControl (WCS) contrôle l'arrivée d'eau avec un capteur de niveau d'eau. Si le niveau d'eau normal n'est pas atteint dans un délai raisonnable, l'arrivée d'eau est stoppée. En cas de fuite à l'intérieur de l'appareil, la vanne d'arrivée d'eau se ferme et l'eau contenue dans la cuve est vidangée. Un interrupteur à flotteur situé dans le bac collecteur détecte en plus la fuite d'eau.

### Waterproof Metal (WPM)

Grâce au capteur de niveau d'eau et à l'interrupteur à flotteur, le WPM assure une protection maximale contre les dégâts des eaux. Le tuyau d'arrivée d'eau est en outre entouré de métal, ce qui le protège contre tout dommage extérieur. Ce système de protection contre les eaux peu encombrant est particulièrement pratique pour les lave-/sèche-linge ou les lave-linge top, qui sont souvent installés dans des espaces restreints.

- 1) Pendant la phase de développement de la série de lave-/sèche-linge WT1, Miele a testé les modèles et les composants principaux en effectuant 5'000 cycles de lavage et 4'000 cycles de séchage (= cinq cycles de lavage et quatre cycles de séchage par semaine pour 50 semaines par an) dans différents programmes. En savoir plus : [miele.ch/20ans](http://miele.ch/20ans)
- 2) Brevet TwinDos® EP 2 785 205
- 3) Selon le rapport d'expertise de l'Öko-Institut e.V. du 06.09.2013 "Potentiels d'économie grâce au dosage TwinDos® automatique des lave-linge".
- 4) Brevet CapDosing EP 2 365 120
- 5) Par rapport au dosage automatique sans SingleWash
- 6) dans le programme Synthétique 40 °C par rapport aux appareils sans PowerWash et SingleWash
- 7) Tous les modèles avec M Touch.
- 8) La description de la méthode du test d'hygiène est disponible à l'adresse [miele.com/testcriteria-wd](http://miele.com/testcriteria-wd)
- 9) Offre numérique supplémentaire de Miele & Cie KG. Toutes les applications intelligentes sont possibles grâce au système Miele@home. Les fonctionnalités peuvent varier selon le modèle et le pays.
- 10) Brevet moteur ProfiEco EP 2 840 679
- 11) Testé scientifiquement par la Hochschule Albstadt-Sigmaringen et récompensé par le label or de l'Institut d'hygiène et de virologie intégratives – InFluenc\_H. Valable pour tous les modèles avec TwinDos® et PowerWash dans le programme Coton Hygiène 60 °C et avec l'option AllergoWash. La description de la méthode est disponible à l'adresse [www.miele.com/wa-c](http://www.miele.com/wa-c)
- 12) Pour des informations détaillées, consultez les conditions de garantie de protection contre les eaux dans le livret de garantie.
- 13) La responsabilité selon la loi sur la responsabilité du fait des produits reste intacte.

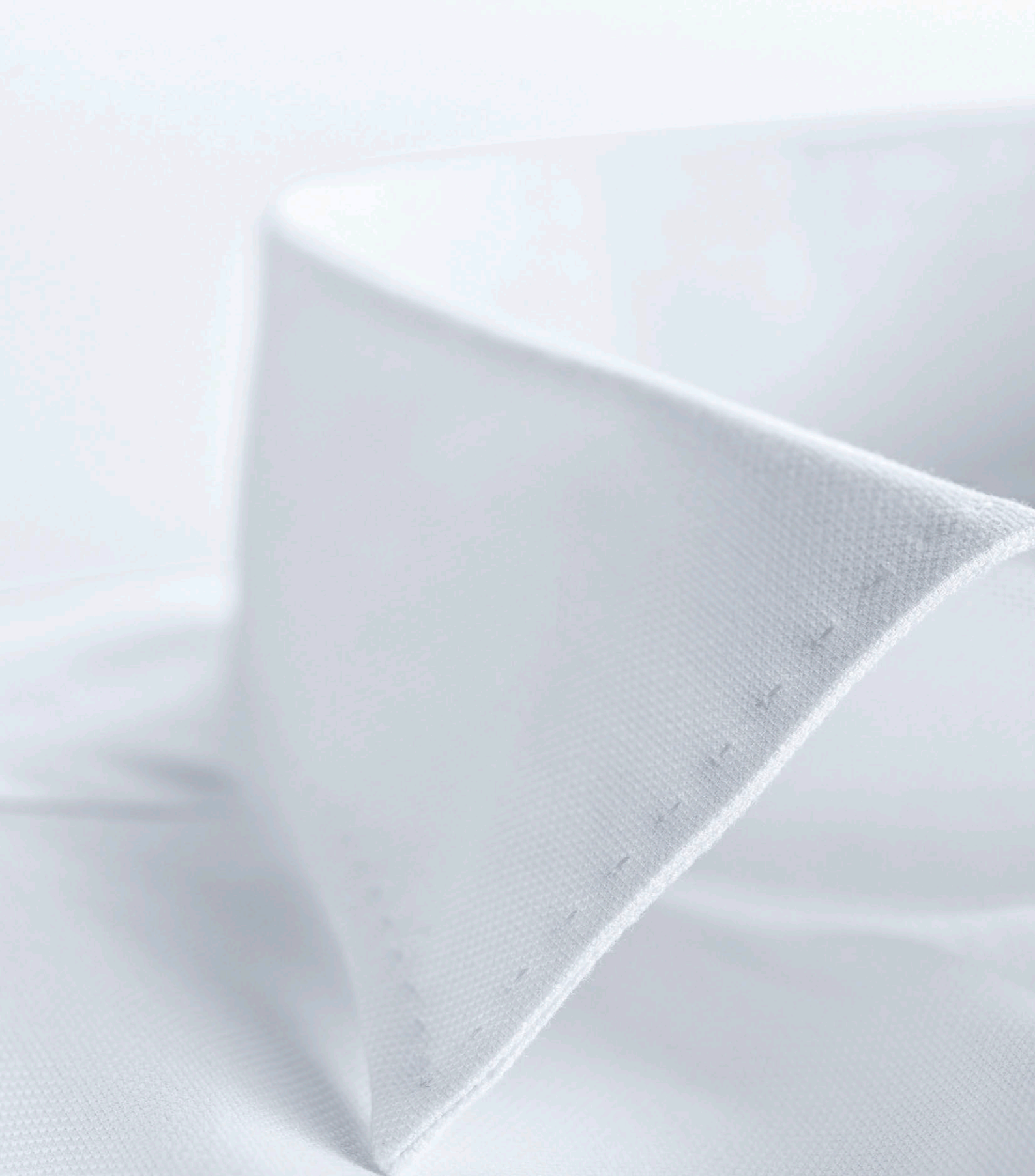

Sans plis en un tour de main !

Votre partenaire de repassage tout confort !





# Une nouvelle ère pour l'entretien du linge

Système de repassage vapeur FashionMaster de Miele

## Le FashionMaster de Miele – le partenaire du repassage tout confort

La combinaison compacte du fer à repasser, du générateur de vapeur et de la table de repassage apporte un confort très appréciable lors du travail de repassage.

Le secret du FashionMaster réside dans sa technique intelligente. Notre credo lors de son développement : des résultats parfaits pour un minimum d'efforts. Cela commence par le système 1-2-Lift breveté<sup>1</sup>. Grâce à lui, le FashionMaster se positionne en quelques secondes, presque tout seul. Intervient ensuite une technique de diffusion de vapeur particulièrement précise et efficace, pour un défroissage parfait en toute simplicité. Le fer à repasser et sa semelle alvéolaire spéciale assurent une répartition optimale de la vapeur et donc d'excellents résultats de repassage.

Performant et aisément maniable, le SteamJet permet d'exploiter tous les avantages de la vapeur, même sur des textiles sur cintre. Un écran vous informe en permanence du statut de l'appareil et affiche des recommandations, par exemple lorsqu'il faut remplir le réservoir d'eau. Enfin, le FashionMaster séduit par son design élégant et fonctionnel. Même replié, il est presque trop beau pour disparaître dans un placard. Par conséquent, rien d'étonnant à ce que cette innovation Miele ait été récompensée par plusieurs jurys en design de renom.



reddot design award  
winner 2012



product  
design award  
2012

## Fini le stress du repassage ! Bienvenue au FashionMaster !

Le repassage n'est pas l'une de vos activités préférées ? Cela ne nous surprend pas. Nous avons donc développé un système qui rend le repassage de votre linge plus simple, plus rapide et plus efficace que jamais.

Grâce au FashionMaster de Miele, le travail de repassage n'est plus une corvée. Dès la préparation, vous gagnez du temps et évitez les déplacements inutiles, car le FashionMaster dispose de tout ce qu'il faut : table de repassage, fer à repasser et générateur de vapeur. Aussi facilement qu'un chariot de golf, il vous suit sans effort sur deux roulettes qui n'abîment pas votre sol. Les petites marches ne constituent pas non plus un obstacle pour lui. La technique innovante du FashionMaster vous aide à faire disparaître rapidement les montagnes de linge. Du chemisier en soie délicat jusqu'au veston en lin épais, en passant par les broderies de paillettes et les tissus imprimés – le FashionMaster permet de résoudre chaque problème de repassage en un temps record. Sans compromis, mais avec beaucoup de plaisir.













# Quelles caractéristiques de confort souhaitez-vous ?

Les points forts du système de repassage vapeur FashionMaster de Miele

**Exclusive  
to Miele**

## Semelle à structure alvéolaire<sup>1</sup>

Dans les lave-linge et sèche-linge Miele, le tambour à structure alvéolaire breveté assure un traitement tout en douceur du linge. C'est le même principe qui fait la différence sur le FashionMaster. La semelle alvéolaire unique en son genre permet d'obtenir les meilleurs résultats de repassage tout en préservant le linge de manière optimale. À la différence des fers à repasser traditionnels, la vapeur se répartit rapidement et uniformément sur toute la semelle du fer par les petits canaux placés entre les alvéoles. Le film de vapeur qui se développe ainsi permet un passage très léger, mais extrêmement efficace du fer sur le linge.



## Table de repassage active

Excellents résultats de repassage : les fonctions aspiration et soufflerie permettent une pénétration optimale de la vapeur et assurent une position parfaite des vêtements.



## Vapeur

Plus que de l'air chaud : une pression de vapeur de 3,5 bar et une vapeur constante de 100 g/min pour des résultats de repassage de qualité professionnelle.



**Exclusive  
to Miele**

## Système 1-2-Lift

Deux gestes suffisent, sans forcer ! Prêt en quelques secondes grâce au système 1-2-Lift breveté<sup>2</sup>.



## SteamJet

Maniable et pratique : les vêtements sur cintres, comme les robes et blazers, ainsi que les voilages sont rafraîchis et défroissés en douceur.



## Label d'hygiène FashionMaster

Hygiène parfaite en cinq secondes : avec une vaporisation ponctuelle, vous éliminez jusqu'à 99,99 %<sup>3</sup> des virus.

1) Brevet semelle du fer EP 2 233 632

2) Brevet système 1-2-Lift EP 2 169 108

3) À l'exception de l'hépatite B avec le fer à repasser (niveau de puissance 3) pour les textiles à une couche ou le SteamJet, si le modèle en est doté. Testé scientifiquement par la Hochschule Albstadt-Sigmaringen et récompensé par le label argent de l'Institut d'hygiène et de virologie intégratives – InFluenc\_H. La description de la méthode est disponible à l'adresse suivante : <https://www.miele.com/fm-c>

# Quelles caractéristiques de confort supplémentaires souhaitez-vous ?

Les avantages produit du système de repassage vapeur FashionMaster de Miele



## Semelle anti-adhésive

Un traitement parfait : idéal pour les paillettes, les tissus imprimés ou délicats, ou pour repasser les textiles foncés sans risque de lustrage.



## Fonction aspiration

Intensive et lissante : grâce à cette fonction, la vapeur pénètre mieux dans les textiles, les fixe et assure un défroissage parfait.

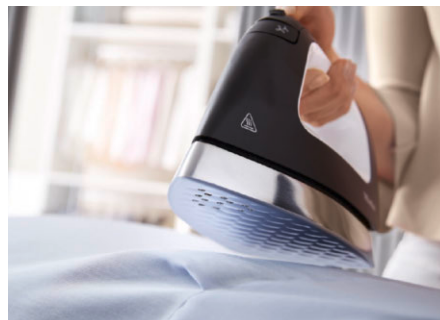

## Fonction soufflerie

En état d'apesanteur : le coussin d'air permet de repasser les textiles en douceur, pratiquement sans pression.



## Repassage de plusieurs couches de tissu

Économie d'énergie et de temps : plusieurs couches de tissu sont repassées en une seule fois. Retourner le linge ? Inutile !



## Zone Comfort

Repasser en une seule fois : vous repassez tout le devant d'une chemise ou d'un chemisier sans devoir tourner l'empiecement.



## Réservoir d'eau

Grande capacité : le réservoir d'eau a une contenance de 1,25 l, suffisante pour une heure de repassage.



## Roulettes

Mobile et maniable : le FashionMaster se transporte sans effort et vous suit là où vous le désirez.



## Écran

Toujours sous contrôle : l'écran indique le statut de l'appareil et vous rappelle, par exemple, qu'il faut remplir le réservoir d'eau.



## Réglage de la hauteur en continu

Tout simplement ergonomique : le ressort pneumatique incorporé permet d'ajuster la table de repassage à la hauteur de travail idéale (entre 83 et 102 cm).





### Fonction CoolDown (refroidissement)

Sécurité supplémentaire : si le fer à repasser n'est pas utilisé, il s'éteint automatiquement au bout de trois minutes.



### Fonction arrêt automatique

Aucun souci : si le fer à repasser ou le SteamJet n'est pas utilisé pendant un quart d'heure, l'appareil s'éteint complètement.



### Première mise en service guidée

Un début facilité : lors de la mise en service, l'appareil vous guide à travers le menu de sélection de la langue et de la dureté de l'eau.



### Compartiments de rangement

All in 1 : les compartiments permettent de bien ranger le fer à repasser et les accessoires.



**Exclusive  
to Miele**

### Détartrage guidé

Durée de vie prolongée grâce à un détartrage optimal : une fois rempli de détartrant, l'appareil démarre automatiquement le processus sur pression d'un bouton.



### Rinçage automatique

Pour que le repassage reste un plaisir : la fonction de rinçage élimine les résidus minéraux de l'évaporateur.



### MultiLingua

Polyvalent : vous pouvez choisir différentes langues sur l'écran afin de bien comprendre toutes les informations.

# Quelle est la signification de chaque icône ?

Aperçu de tous les symboles utilisés pour le FashionMaster

## Type de textile

Indique pour quel type de textile cet appareil est le mieux adapté.



Cet appareil est particulièrement adapté pour repasser les vêtements.

## Semelle alvéolaire<sup>1</sup>

Indique que l'appareil est équipé de la semelle alvéolaire.



Résultat optimal : grâce au film de vapeur entre les alvéoles, le fer défroisse votre linge efficacement et en douceur.

## MultiLingua

Indique si la langue d'affichage peut être modifiée.



Les informations peuvent être affichées à l'écran en différentes langues pour en faciliter la compréhension.

## Vapeur

Indique le débit de vapeur de l'appareil.



Une pression de vapeur de 3,5 bar et une vapeur constante de 100 g/min pour des résultats de repassage de qualité professionnelle.

## Système 1-2-Lift

Indique que l'appareil est équipé du système 1-2-Lift.



Deux gestes suffisent, sans forcer ! Prêt en quelques secondes grâce au système 1-2-Lift breveté<sup>2</sup>.

## SteamJet

Indique si l'appareil dispose du SteamJet.



Maniable et pratique, le SteamJet vous permet de défroisser en douceur vos voilages, blazers, robes sur cintre, etc.

1) Brevet semelle du fer EP 2 233 632

2) Brevet système 1-2-Lift EP 2 169 108



# Système de repassage à vapeur FashionMaster

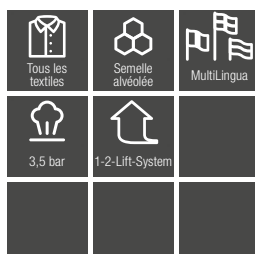

| Modèle/désignation commerciale                                       | B 43-12 CH      |
|--|-----------------|
| <b>Design</b>  |                 |
| Couleur du fer à repasser  | anthracite/gris |
| Couleur de la housse   | gris            |
| <b>Repassage parfait</b>   |                 |
| Semelle alvéolée   | ●               |
| Pression de vapeur en bar  | 3,5             |
| Quantité de vapeur en g/min.   | 100             |
| Vapeur verticale   | ●               |
| Vapeur à partir du niveau de température                             | 2 P             |
| SteamJet   | –               |
| Fonction soufflerie  | ●               |
| 2e niveau de puissance du ventilateur                                | –               |
| Semelle antiadhésive   | ●               |
| <b>Gain de temps</b>   |                 |
| Capacité du réservoir d'eau en l                                     | 1,25            |
| Réservoir d'eau amovible   | ●               |
| Réservoir d'eau pouvant être rempli en continu                       | ●               |
| Repassage de plusieurs couches                                       | ●               |
| <b>Confort d'utilisation</b>   |                 |
| All-in-one   | ●               |
| Système 1-2-Lift   | ●               |
| Réglage de la hauteur en continu avec ressort à gaz en m             | 830 – 1'020     |
| Roulettes souples  | ●               |
| Table de repassage avec zone Comfort                                 | ●               |
| Marche/Arrêt du ventilateur  | ●               |
| Fonction Memory du ventilateur                                       | ●               |
| MultiLingua  | ●               |
| Détartrage automatique   | ●               |
| Rinçage automatique  | ●               |
| Compartment de rangement du fer à repasser                           | ●               |
| Compartment de rangement du cordon d'alimentation et des accessoires | ●               |
| <b>Sécurité</b>  |                 |
| Fonction CoolDown  | ●               |
| Fonction Auto-Off  | ●               |
| <b>Informations techniques</b>                                       |                 |
| Dimensions en cm (l x H x P)   | 47 x 97 x 148   |
| Dimensions en cm (l x H x P), replié                                 | 47 x 128 x 37   |
| Surface de repassage en mm   | 1'200 x 400     |
| <b>Accessoires fournis</b>   |                 |
| Semelle antiadhésive   | ●               |
| Housse de repassage Basic/Premium                                    | ●/–             |
| Support du flexible de vapeur  | ●               |
| Bandelette de test pour la dureté de l'eau                           | ●               |
| Tablettes de détartrage  | ●               |
| <b>Accessoires disponibles</b>                                       |                 |
| SteamJet   | ●               |
| Housse de repassage Premium anthracite                               | ●               |

# Informations utiles en détail

## Glossaire du système de repassage vapeur FashionMaster de Miele

### Fonction aspiration

La fonction aspiration intégrée à la table de repassage assure la pénétration ciblée de la vapeur dans les vêtements et réduit la formation d'eau condensée. Autre avantage : les textiles sont fixés sur la table de repassage et restent bien en place pendant le repassage.

### Table de repassage active

La table de repassage vous assiste lors du repassage grâce à trois fonctions intelligentes. La fonction soufflerie assure un défroissage efficace en douceur, alors que la fonction aspiration permet une utilisation plus intensive de la vapeur. La touche vapeur du fer à repasser permet d'enclencher la fonction soufflerie ou aspiration de la table de repassage. Elle s'éteint automatiquement dès que le fer n'est plus utilisé. La fonction mémoire enregistre le dernier réglage et le relance lors de la prochaine utilisation de vapeur.

### Semelle anti-adhésive

Paillettes, tissus imprimés ou très délicats : avec le FashionMaster, vous relevez également ce défi. Pour traiter ces textiles avec une douceur particulière, utilisez la semelle anti-adhésive emboîtable. Elle peut être appliquée directement sur les ornements à la mode. Son revêtement en téflon évite l'effet de lustrage sur les tissus foncés, sans que vous ayez à tirer le tissu sur la gauche.

### Compartiments de rangement

Lorsque le FashionMaster est replié, le regard ne s'arrête pas sur le câble, le fer à repasser, etc., mais sur sa forme particulièrement élégante. Deux compartiments pour accessoires y contribuent : le fer à repasser et le support de câble trouvent leur place sous le support du fer. Le deuxième compartiment se trouve dans le socle de l'appareil. Il offre suffisamment de place pour le câble d'alimentation secteur, la semelle anti-adhésive, le SteamJet et d'autres accessoires.

### Fonction soufflerie

Pour tout ce qui doit être défroissé et non repassé, la table de repassage du FashionMaster possède une fonction soufflerie. Le ventilateur crée un coussin d'air entre le textile et la table de repassage, de sorte que les volants, les pulls en cachemire ou autres tissus délicats sont mis en forme en état d'apesanteur, sans être aplatis. La même fonction permet d'éviter de marquer les coutures sur les textiles.

### Rinçage automatique

Les résidus minéraux provenant de l'eau évaporée doivent être éliminés régulièrement du générateur de vapeur pour garantir l'efficacité de l'appareil à long terme. En fonction de la quantité d'eau utilisée, le FashionMaster détermine automatiquement l'intervalle de rinçage nécessaire. Le moment venu, le rinçage s'effectue juste après la mise en marche du FashionMaster. Il ne vous reste plus qu'à vider le bac d'eau résiduelle.

### Fonction arrêt automatique

Si le fer à repasser ou le SteamJet n'est pas utilisé pendant environ un quart d'heure, l'appareil s'éteint entièrement de lui-même. Ainsi, le "fer à repasser oublié" n'est plus qu'un mauvais souvenir.

### Semelle à structure alvéolaire<sup>1</sup>

Ce qui a déjà fait ses preuves avec le tambour Aérogliss de Miele fait aujourd'hui la différence sur le FashionMaster. Grâce à la semelle alvéolaire brevetée, et à la différence des fers à repasser traditionnels, la vapeur se répartit très rapidement sur toute la semelle du fer par les petits canaux placés entre les alvéoles. Le film de vapeur ainsi formé permet un passage très léger, mais néanmoins efficace du fer sur le linge.

### Zone Comfort

Avec des dimensions de 120 x 40 cm, la table de repassage offre un espace suffisant, même pour les pantalons longs. La zone Comfort à la pointe de la table de repassage est configurée de manière à vous permettre de repasser en une seule fois le devant d'une chemise ou d'un chemisier, sans devoir tourner l'empiecement. Cela vous fait gagner du temps.

### Fonction CoolDown (refroidissement)

SÉCURITÉ s'écrit en majuscules chez Miele : c'est pourquoi un capteur de mouvement et un dispositif de surveillance des touches veillent à ce que le fer à repasser s'éteigne automatiquement s'il n'est pas utilisé pendant environ trois minutes. Si vous le déplacez, il se rallume automatiquement.

### Vapeur

Avec une pression de vapeur atteignant 3,5 bar et un débit de vapeur constant de 100 g/min, vous obtenez des résultats de repassage de qualité professionnelle avec le FashionMaster. La vapeur traverse même les matières les plus épaisses et diminue ainsi le temps de repassage. En actionnant la touche vapeur placée directement sur le fer à repasser, vous décidez si vous désirez travailler avec des jets de vapeur ou de la vapeur constante.

### Écran

L'écran vous permet de garder constamment le contrôle des réglages de l'appareil. En outre, différentes indications vous informent systématiquement au moment approprié, p. ex. si un détartrage est nécessaire ou s'il faut remplir le réservoir d'eau.

### Système 1-2-Lift

Deux gestes suffisent, sans forcer ! Grâce au système 1-2-Lift breveté<sup>2</sup>, l'appareil, composé d'un fer à repasser, d'un générateur de vapeur et d'une table de repassage, s'installe très facilement. Il suffit de le déverrouiller, de le placer en position horizontale et le tour est joué. Le FashionMaster prend soin non seulement de votre linge, mais aussi de votre dos !

### Première mise en service guidée

Avant la première utilisation du FashionMaster, le programme vous guide dans la sélection des réglages les plus importants. Vous sélectionnez uniquement la langue d'affichage et la dureté de l'eau. L'appareil détermine alors automatiquement le rythme de détartrage optimal. Votre FashionMaster est ainsi parfaitement entretenu, ce qui lui assure une longue durée de vie.



### **Détartrage guidé**

Une fois la dureté de l'eau réglée lors de la première utilisation, le programme détermine automatiquement le rythme de détartrage nécessaire et vous le rappelle en temps voulu. Il ne vous reste qu'à lancer le processus de détartrage en pressant un bouton. Le programme vous demande d'ajouter un détartrant approprié, puis démarre tout seul.

### **Roulettes**

Mobile et maniable : même plié, le FashionMaster tient en équilibre et peut donc être placé n'importe où. Grâce à ses roulettes ménageant les sols, il se transporte sans effort et vous suit là où vous le désirez. Les bords de tapis, les seuils de porte ou quelques marches ne sont pas un obstacle.

### **Repassage de plusieurs couches de tissu**

Économisez du temps et de l'énergie ! Avec le FashionMaster, les textiles multi-couches ou épais peuvent être repassés en une fois, et non plus en deux fois. Le débit de vapeur important et la forte pression permettent de repasser les textiles épais, comme les jeans, d'un seul côté en obtenant des résultats parfaits.

### **MultiLingua**

Votre appareil peut afficher les remarques et indications à l'écran en différentes langues afin que vous compreniez clairement toutes les informations. Il vous suffit de sélectionner la langue de votre choix dans le menu. Un petit drapeau vous guide tout au long du processus. Ainsi, vous vous y retrouvez facilement, même si vous ne comprenez pas la langue paramétrée.

### **SteamJet**

Le SteamJet est idéal pour éliminer les faux plis sur les blazers, robes ou rideaux. Moitié moins lourd que le fer à repasser, il dispose néanmoins de la même pression et du même débit de vapeur. La brosse amovible redresse les fibres tout en assurant une distance parfaite par rapport au tissu. Le SteamJet peut également être utilisé lorsque le FashionMaster est replié pour gagner de la place.

### **Réglage de la hauteur en continu**

La table de repassage se règle très facilement et avec précision à la hauteur souhaitée. Grâce au ressort pneumatique incorporé, la table atteint une hauteur de travail confortable entre 83 et 102 cm.

### **Réservoir d'eau**

Gérer de grosses quantités de linge et rajouter de l'eau de temps à autre ? Oui, c'est possible ; en effet, le réservoir d'eau du FashionMaster peut également être retiré et rempli d'eau du robinet très facilement, à tout moment, même pendant le repassage. Sa forme plate pratique permet de le remplir même sous un robinet bas. Sa capacité de 1,25 l vous permet de repasser pendant environ une heure sans interruption.





# Quelles caractéristiques de confort souhaitez-vous ?

## Les points forts des repasseuses de Miele

### Les repasseuses Miele : champions contre les faux plis

Vous pensez qu'une repasseuse est démodée et peu pratique ? C'est que vous n'avez sûrement jamais utilisé une repasseuse Miele. Ses avantages vous convaincront rapidement. Vous n'aurez encore jamais repassé aussi confortablement et à une telle vitesse ! En comparaison avec le repassage traditionnel, cela vous épargne des efforts considérables – et jusqu'à 50 % de temps. Ainsi, vous avez plus de temps pour les belles choses de la vie !



### Polyvalence fascinante

Flexibilité assurée : les pièces de linge de toutes sortes et de toutes tailles se repassent rapidement et aisément.



### Haute pression d'appui

Plus de pression, un meilleur défroissage : en repassant à la main, il faudrait appuyer en permanence avec un poids de 7 kg pour obtenir une pression comparable.



### Température adaptée aux textiles

Ménage les fibres : il suffit de régler la température selon l'étiquette. Vos textiles restent ainsi beaux pendant longtemps.



### Repassage en position assise

Ergonomique et pratique : la position assise ménage votre dos, et la commande à pédale vous permet d'utiliser les deux mains.

# Quelles caractéristiques de confort supplémentaires souhaitez-vous ?

Les autres avantages produit des repasseuses de Miele



## Cylindre de repassage de 83 cm de large

Confort et gain de temps : repasser rapidement, en une seule étape, de grandes pièces de linge, p. ex. des taies d'oreiller.



## Vitesse de rotation du cylindre variable

Un repassage de meilleure qualité, tout simplement : le type de linge, l'humidité résiduelle et votre rythme de travail sont pris en compte de manière optimale.



## Extrémités du cylindre dégagées

Pas de bourrage, pas d'enroulement : même les pièces de linge difficiles comme les jupes et les chemises se repassent sans aucun problème.



## Grand espace d'empilement

Spacieux et aéré : recueille votre linge après le repassage – sans un faux pli.



## Tringle de suspension pratique

Gain de temps et de place : il suffit d'y déposer les pièces de linge après le repassage. Idéal pour les laisser refroidir et sécher.



## Exclusive to Miele Protège-doigts automatique

Utilisation en toute sécurité : si les doigts touchent la barre protège-doigts, le moteur s'éteint et la presse se soulève.



## Exclusive to Miele Déverrouillage d'urgence

Parfaite protection pour votre linge : la pression appliquée par le cylindre se relâche à la main et le linge s'enlève alors facilement.



## Stabilité

C'est un fait bien établi : une construction robuste et une base solide assurent une grande stabilité.



## Rangement peu encombrant

Tient dans de très petites niches : l'appareil ne nécessite que 0,2 m<sup>2</sup> de surface au sol. Avec les quatre roulettes, le transport est un jeu d'enfant.



# Quelle est la signification de chaque icône ?

Aperçu de tous les symboles utilisés pour les repasseuses

## Type de textile

Indique le type de textile auquel cet appareil est particulièrement adapté.



Cet appareil est particulièrement adapté au repassage de pièces plates, telles que les draps, le linge de table, etc.

# Repasseuse

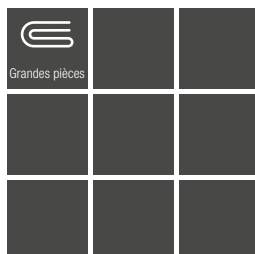

| Modèle/désignation commerciale   | B 990             |
|--|-------------------|
| Couleur de l'appareil  | Blanc lotus       |
| Repassage parfait  |                   |
| Choix de la température en fonction du textile                             | ●                 |
| Forte pression d'appui (N/cm <sup>2</sup> )                                | 0,35              |
| Tablette facilitant l'introduction du linge                                | ●                 |
| Grand espace d'empilement sur la table de réception                        | ●                 |
| Tringle de suspension pour laisser reposer sans pli les vêtements repassés | ●                 |
| Gain de temps  |                   |
| Largeur du rouleau de repassage en mm                                      | 830               |
| Vitesse du rouleau réglable  | ●                 |
| Rotation du rouleau en fonction de l'humidité                              | –                 |
| Confort d'utilisation  |                   |
| Repasser assis et sans effort  | ●                 |
| Cylindre à extrémités dégagées   | ●                 |
| Panneau de commande clair  | ●                 |
| Mécanisme pliant pratique  | ●                 |
| Transport aisé grâce à quatre roulettes                                    | ●                 |
| Sécurité   |                   |
| Dispositif protège-doigts  | ●                 |
| Déverrouillage d'urgence   | ●                 |
| Grande stabilité   | ●                 |
| Informations techniques  |                   |
| Dimensions en mm (l x H x P)   | 959 x 985 x 380   |
| Dimensions en mm (l x H x P), replié                                       | 1'055 x 500 x 380 |
| Puissance de raccordement totale en KW                                     | 2,2               |



# Informations utiles en détail

## Glossaire des repasseuses de Miele

### Cylindre de repassage de 83 cm de large

La surface de repassage du cylindre est cinq fois plus grande que celle d'un fer à repasser traditionnel. Le cylindre de 83 cm de large permet de repasser très confortablement les grandes pièces de linge. Ainsi, une taie d'oreiller, par exemple, se repasse en une seule étape.

### Repassage en position assise

Repasser sans aucun effort en position assise. Le cylindre s'enclenche facilement à l'aide d'une commande à pédale et s'abaisse avec une forte pression d'appui sur le textile. La position assise ergonomique soulage votre dos et vous avez les mains libres.

### Polyvalence fascinante

Miele vous offre la solution la plus confortable pour repasser rapidement et sans effort un grand nombre de vêtements et de textiles différents. Et vous pouvez ainsi vous épargner le trajet jusqu'au pressing. Le linge de lit et de table, mais aussi les T-shirts, les jeans, etc., se repassent sans effort. Découvrez par vous-même ses multiples possibilités d'utilisation.

### Protège-doigts automatique

Si le bout des doigts passe sous la barre protège-doigts mobile, l'arrêt automatique de sécurité réagit immédiatement et coupe le moteur. Le cylindre arrête de tourner et la presse se soulève. La protection de vos doigts est ainsi assurée.

### Grand espace d'empilement

Après le repassage, votre linge tombe avec légèreté sur le grand espace d'empilement — sans un faux pli.

### Haute pression d'appui

Pendant le repassage, la presse est appliquée avec une pression d'appui de 0,35 N/cm<sup>2</sup> sur le cylindre. Pour atteindre une pression d'appui comparable lors du repassage à la main, il faudrait presser le fer sans interruption avec un poids d'environ 7 kg sur la planche à repasser. Pour les meilleurs résultats de repassage sans effort.

### Tringle de suspension pratique

La tringle de suspension extractible sert à déposer le linge repassé en évitant toute formation de faux plis. L'idéal pour le laisser refroidir et sécher.

### Déverrouillage d'urgence

Si une panne d'électricité survient pendant le repassage, la presse ne se soulève plus automatiquement lorsque vous relâchez la pédale. Pour que vous puissiez retirer immédiatement le linge, le déverrouillage d'urgence relâche manuellement la pression d'appui appliquée par la presse. Vous pouvez alors extraire le linge avec le mouvement rotatif du cylindre. La protection de votre linge est donc assurée.

### Rangement peu encombrant

Après utilisation, le mécanisme de pliage pratique assure un rangement peu encombrant. Une fois replié, la repasseuse ne nécessite que 0,2 m<sup>2</sup> au sol. Et grâce à ses quatre roulettes stables, elle se transporte facilement.

### Extrémités du cylindre dégagées

Les extrémités du cylindre dégagées facilitent le repassage des pièces de linge difficiles comme les jupes et les chemises.

### Stabilité

La construction robuste et la base solide assurent une grande stabilité.

### Température adaptée aux textiles

La puissance de chauffe doit être réglée selon le symbole d'entretien figurant sur les textiles — pour préserver les fibres. La chaleur se répand de manière optimale sur toute la surface grâce à trois résistances. Cela garantit les meilleurs résultats de repassage.

### Vitesse de rotation du cylindre variable

La vitesse de rotation du cylindre se règle sur cinq positions, selon les exigences. Adaptation au type de linge et à l'humidité du linge. Réglage du rythme de travail individuel.



Vous trouverez ici des accessoires pratiques

pour vos appareils d'entretien du linge et  
des produits de lessive exclusifs pour votre linge





# Accessoires pour appareils d'entretien du linge



## Colonne lave-linge/sèche-linge

Si l'espace disponible est insuffisant pour installer les appareils côte à côte, la plupart des lave-linge et sèche-linge Miele peuvent se combiner en une colonne. Dans cette configuration, le lave-linge se trouve toujours en bas. Miele propose différents intercalaires afin d'assurer la stabilité du montage. Certains, comme le WTV 611, sont équipés d'un tiroir pratique. Il est ainsi possible d'y ranger des accessoires ou d'y poser la corbeille à linge pour charger ou décharger facilement le sèche-linge.

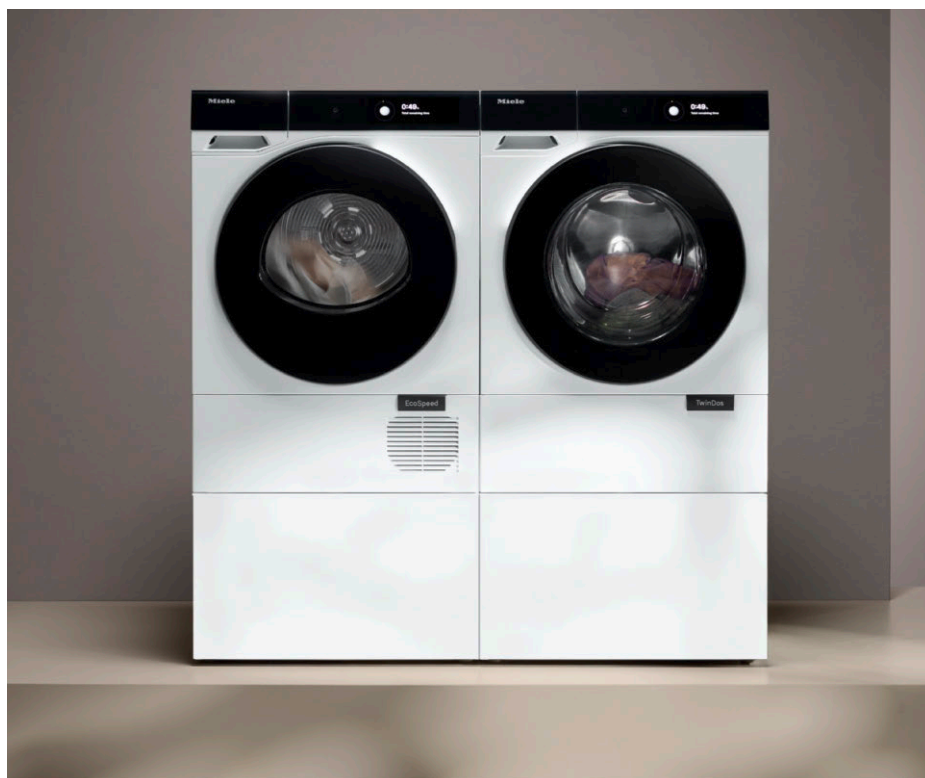

## Socle avec tiroir

Pour un chargement ergonomique du lave-linge et du sèche-linge, les appareils peuvent être placés sur un socle. Avec une hauteur de socle de 35 cm, les textiles peuvent être chargés et déchargés sans que vous ayez à vous pencher. Pour une installation sûre, l'appareil est fixé au socle. Le tiroir intégré avec ouverture push-pull offre un espace de rangement supplémentaire, par ex. pour la lessive ou les capsules fraîcheur. Grâce au tapis antidérapant, les accessoires ne peuvent pas glisser lors de l'ouverture et de la fermeture.



# Accessoires pour appareils d'entretien du linge



## Intercalaire lave-linge/sèche-linge WTV 511 (T1)

Avec tiroir intégré pour une colonne lave-linge/sèche-linge très pratique

- Grand espace de rangement dans le tiroir avec fonction push-pull
- Pour les sèche-linge ChromeEdition T1 et T1 Classic
- Adapté à toutes les séries de lave-linge Miele (sauf WTZH)
- Hauteur WTV : 12cm
- Couleur : blanc lotus

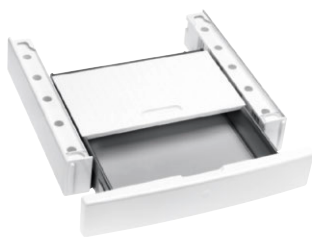

## Intercalaire lave-linge/sèche-linge WTV 512 (T1)

Avec tiroir intégré pour une colonne lave-linge/sèche-linge très pratique

- Grand espace de rangement dans le tiroir avec fonction push-pull
- Pour les sèche-linge WhiteEdition T1
- Adapté à toutes les séries de lave-linge Miele (sauf WTZH)
- Hauteur WTV : 12cm
- Couleur : blanc lotus



## Intercalaire lave-linge/sèche-linge WTV 611 (T2)

Avec tiroir intégré pour une colonne lave-linge/sèche-linge très pratique

- Grand espace de rangement dans le tiroir avec fonction Push-Pull
- Pour les sèche-linge Miele T2 Nova Edition
- Convient à tous les lave-linge Miele W2 Nova Edition et de la génération W1
- Hauteur du WTV : 14,5 cm
- Couleur : blanc lotus

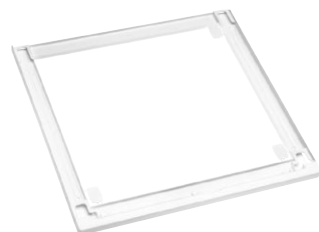

## Intercalaire lave-linge/sèche-linge WTV 501 (T1)

Pour une installation sûre et peu encombrante sous forme de colonne lave-linge/sèche-linge

- Pour les sèche-linge ChromeEdition T1 et T1 Classic
- Adapté à toutes les séries de lave-linge Miele (sauf W 1000 et WTZH)
- Pour W 3000, W 5000 et W Classic uniquement avec bandeau droit
- Hauteur WTV : 2,5cm
- Couleur : blanc lotus



## Intercalaire lave-linge/sèche-linge WTV 502 (T1)

Pour une installation sûre et peu encombrante sous forme de colonne lave-linge/sèche-linge

- Pour les sèche-linge WhiteEdition T1
- Adapté à toutes les séries de lave-linge Miele (sauf W 1000 et WTZH)
- Pour W 3000, W 5000 et W Classic uniquement avec bandeau droit
- Hauteur WTV : 2,5cm
- Couleur : blanc lotus



## Intercalaire lave-linge/sèche-linge WTV 601 (T2)

Pour une installation sûre et peu encombrante sous forme de colonne lave-linge/sèche-linge

- Pour les sèche-linge T2 Nova Edition
- Convient à tous les lave-linge Miele W2 Nova Edition et de la génération W1
- Hauteur du WTV : 2,5 cm
- Couleur : blanc lotus



## Socle avec tiroir WTS 610

Avec tiroir intégré pour accessoires, par ex. lessive ou capsule fraîcheur

- Chargement et déchargement aisés grâce à la position surélevée
- Le contenu ne glisse pas grâce au tapis antidérapant
- Pour les lave-linge : W2 Nova Edition et W1
- Pour les sèche-linge : T2 Nova Edition et T1
- Ne convient pas pour une installation en colonne
- Hauteur WTS : 35 cm
- Couleur : blanc lotus



## Kit d'encastrement sous plan UBS W1/G

Pour un encastrement sous plan sécurisé des lave-linge W1

- Encastrement dans des niches basses (à partir de 82 cm) – remplace le couvercle de l'appareil
- Pour les lave-linge des séries W1 ChromeEdition et W1 Classic avec bandeau droit
- Pour lave-/sèche-linge WT1 avec bandeau droit



## Kit d'encastrement sous plan UBS T1/G

Pour un encastrement sous plan sécurisé des sèche-linge T1

- Encastrement dans des niches basses (à partir de 82 cm) – remplace le couvercle de l'appareil
- Pour les sèche-linge des séries T1 ChromeEdition et T1 Classic avec bandeau droit

# Accessoires pour appareils d'entretien du linge



## Adaptateur d'écoulement d'eau WTDA 600

- Adaptateur pratique pour lave-linge et sèche-linge
- Raccordement commun pour la vidange et l'évacuation de l'eau de condensation
  - Sécurité maximale : pas de retour dans le sèche-linge grâce à la valve sphérique
  - Utilisable dans tous les lave-linge et sèche-linge Miele



## Complément pour lessive liquide EFW 100

- Pour un dosage optimal en cas de lavage avec un prélavage ou un départ différé
- Pour les lave-linge W2 Nova Edition et W1 et les lave-/sèche-linge WT1 depuis janvier 2020
  - Idéal aussi pour les lessives spéciales sur les machines avec TwinDos®
  - À utiliser dans le compartiment de lavage principal



## Filtre de socle

- Pour remplacer le filtre de socle fourni avec le sèche-linge
- Protège l'échangeur thermique des peluches
  - Le filtre renforce l'efficacité énergétique du fonctionnement du sèche-linge
  - Matériau : mousse estampillée Miele
  - Nettoyage à l'eau courante
  - Pour tous les sèche-linge T2 Nova Edition et T1



## Panier de séchage TRK 655

- Idéal pour les chaussures de sport, les bottes d'enfants, les petits textiles en laine ou les peluches
- Parfait pour les textiles délicats
  - Spécialement développé pour les sèche-linge Miele
  - Adapté à tous les sèche-linge T2 Nova Edition et T1



## Réservoirs de remplissage 1 et 2 W1

- Pour le dosage de n'importe quelle lessive de marque usuelle, dans les lave-linge TwinDos
- Réservoir transparent d'une capacité de 1,5 l
  - Spécialement développé pour les lave-linge Miele
  - Utilisable avec les modèles W2 et W1 dotés du système TwinDos®



# Accessoires pour appareils de repassage



## Steamjet ST 30

Pour les systèmes de repassage vapeur  
FashionMaster de Miele

- Défroissage facile de textiles sur cintre, par ex. un veston
- Avec embout à brosse fine aidant à redresser les fibres



## Semelle anti-adhésive

Pour les systèmes de repassage vapeur  
FashionMaster de Miele

- Repassage de textiles particulièrement délicats
- Repassage de textiles sombres sans lustrage
- Repassage de textiles avec paillettes ou impressions



## Housse de repassage Basic

Pour les systèmes de repassage vapeur  
FashionMaster de Miele

- Housse de repassage haut de gamme 100 % coton
- Longue durée de vie et grande résistance à la chaleur
- Absorption parfaite de l'humidité
- Lavable jusqu'à 40 °C
- Couleur : gris



## Housse de repassage Premium

Pour les systèmes de repassage vapeur  
FashionMaster de Miele

- Housse de repassage haut de gamme 100 % coton
- Longue durée de vie et grande résistance à la chaleur
- Absorption parfaite de l'humidité
- Lavable jusqu'à 40 °C
- Couleur : anthracite



## Molleton pour housse de table à repasser

Pour les systèmes de repassage vapeur  
FashionMaster de Miele

- Rembourrage assurant d'excellents résultats de repassage
- Absorption parfaite de l'humidité
- Matériau : 100 % fibres polyester



## Toile de repassage "Waves"

Pour les cylindres des repasseuses Miele

- Toile de qualité supérieure – 100 % coton finement tissé
- Lavable jusqu'à 60 °C
- Couleur : gris-brun avec lignes ondulées blanches



## Toile de repassage "Sunshine"

Pour les cylindres des repasseuses Miele

- Toile de qualité supérieure – 100 % coton finement tissé
- Lavable jusqu'à 60 °C
- Couleur : jaune pâle uni

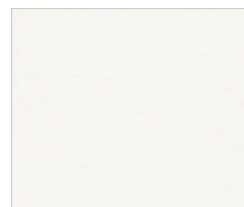

## Toile de repassage "Moonshine"

Pour les cylindres des repasseuses Miele

- Toile de qualité supérieure – 100 % coton finement tissé
- Lavable jusqu'à 60 °C
- Couleur : blanc uni

# Pour des résultats de lavage parfaits

Produits de lessive Miele

## Compatibilité parfaite entre la lessive et le lave-linge

Depuis plus de 125 ans, Miele possède une expertise hors normes dans le domaine de l'entretien du linge. Du lave-linge parfait à la lessive adaptée, Miele développe chaque produit avec savoir-faire et passion. Nous avons ainsi une vision à 360°. En tant que spécialistes, nous adaptons parfaitement tous les éléments de l'entretien du linge les uns aux autres. Nous connaissons les étapes du processus de lavage, les propriétés des composants de la lessive et les exigences des différents textiles. Une synergie parfaite entre les différents composants se crée ainsi : le système d'entretien Miele pour des années de fiabilité.

Grâce à cette expérience complète, Miele propose la lessive adaptée à chaque vêtement : UltraWhite pour le blanc, UltraColor pour les textiles colorés ou WoolCare pour les fibres naturelles délicates. Ainsi, chaque type de textile est à la fois parfaitement nettoyé et soigneusement entretenu.

## Pour un meilleur développement durable :



Le matériau de base des bouteilles de lessive Miele est composé à 100 % de plastique recyclé.

## Synergie parfaite

Ces formules spécialement adaptées aux lave-linge Miele assurent d'excellents résultats de lavage.

À partir de la quantité d'eau et des températures des programmes de lavage et d'entretien de Miele, les recommandations de dosage les plus efficaces ont été calculées pour obtenir des résultats parfaits et ont été testées avec succès.

Vous exploitez ainsi toujours pleinement les performances de votre lave-linge Miele avec un dosage extrêmement économe. Et vous protégez aussi l'environnement.







### Protégez les peaux sensibles

Les peaux sensibles méritent une protection particulière, même lorsqu'il est question d'entretien du linge. Nos lessives Sensitive sont donc exemptes de colorants et de parfums ; les allergies ne sont plus qu'un mauvais souvenir. Vous offrez ainsi à votre peau sensible la tranquillité dont elle a besoin, et ce sans devoir renoncer à un entretien parfait du linge : les résultats sont impeccables.



### Label Nordic Swan

#### Le label de durabilité pour nos produits

Le label Nordic Swan est associé à des exigences environnementales strictes. Celles-ci concernent l'ensemble du cycle de vie des produits, de la matière première au conditionnement.

Notre lessive UltraColor Sensitive a su satisfaire l'intégralité de ces exigences. Cela signifie également que les lessives ne contiennent ni parfums, ni colorants : une bonne nouvelle pour votre peau comme pour l'environnement.

# Lessives et produits de lavage pour les lave-linge Miele



## UltraWhite Lessive universelle 2,7 kg

Pour d'excellents résultats sur le linge blanc et de couleur grand teint

- Résultats parfaits à 20/30/40/60/95 °C
- Une blancheur éclatante grâce à une formule puissante avec oxygène actif
- Élimination très efficace des taches, même à basse température
- Ultra économique – pour 42 cycles de lavage
- Un lavage parfait, tout simplement. Avec Miele.



## UltraColor Lessive liquide 1,5 l

Pour les textiles noirs et de couleur

- Élimination très efficace des taches, même à basse température
- Contient sept enzymes pour une propreté irréprochable.
- ColorProtect pour des couleurs intenses qui durent longtemps
- Bouteilles 100 % en plastique recyclé – plus écologique
- Sans microplastiques et bon taux de biodégradabilité
- Fraîcheur longue durée grâce au parfum Aqua de Miele



## UltraColor FloralBoost 1,5 l

Avec un parfum estival et floral pour votre linge.

- Fragrance inspirée d'une promenade dans un champ de fleurs
- OdorFresh : nettoyage intensif de la transpiration et des odeurs corporelles
- Élimination très efficace des taches, même à basse température
- ColorProtect pour des couleurs intenses qui durent longtemps
- Bouteilles 100 % en plastique recyclé – plus écologique
- Sans microplastiques et bon taux de biodégradabilité



## UltraColor Refresh Elixir 1,5 l

Édition limitée contre les mauvaises odeurs, pour une propreté irréprochable

- Avec Freshplex™ pour neutraliser les odeurs désagréables
- Contient sept enzymes pour une propreté irréprochable.
- Élimination très efficace des taches, même à basse température
- ColorProtect pour des couleurs intenses qui durent longtemps
- Bouteilles 100 % en plastique recyclé – plus écologique
- Un lavage parfait, tout simplement. Avec Miele.



## UltraColor Sensitive Lessive couleurs 1,5 l

Allie durabilité et efficacité à une très bonne compatibilité avec la peau

- Sans parfum ni colorant : adaptée pour les peaux sensibles
- Bouteilles 100 % en plastique recyclé – plus écologique
- Sans microplastiques et bon taux de biodégradabilité
- Avec formule protectrice pour des couleurs toujours éclatantes
- Bouteille recyclable. Testée et confirmée par un organisme externe.



## WoolCare Lessive pour linge délicat 1,5 l

Pour la laine, la soie et d'autres textiles délicats

- Nettoyage en douceur et soin des fibres pour des vêtements souples
- Avec des protéines de blé, une cure de soins pour vos textiles
- FoamCare – lavage en douceur grâce au tapis de mousse souple
- Bouteilles 100 % en plastique recyclé – plus écologique
- Sans microplastiques, azurants optiques et agents de blanchiment.
- Bouteille recyclable. Testée et confirmée par un organisme externe.



## UltraSoft Adoucissant 1,5 l

Pour du linge doux et moelleux, avec la fraîcheur du parfum Aqua

- Parfum naturel de fraîcheur et de propreté
- Réduit le froissement et simplifie le repassage du linge
- Bouteilles 100 % en plastique recyclé – plus écologique
- Sans microplastiques et bon taux de biodégradabilité
- Évite les charges électrostatiques dans le sèche-linge
- Ultra-économique – pour 50 cycles de lavage





### UltraDark Lessive spéciale 1,5 l

Pour les textiles noirs et foncés

- Allie haute performance de nettoyage et protection élevée des fibres
- ColorProtect pour des couleurs intenses qui durent longtemps
- Anti-boulochage : empêche les vêtements de ternir
- Contient sept enzymes pour une propreté irréprochable
- Bouteilles 100 % en plastique recyclé – plus écologique
- Ultra-économique – pour 60 cycles de lavage



### Sport Lessive spéciale 1,5 l

Parfait pour les vêtements de sport et fonctionnels

- Propreté hygiénique et fraîcheur durable
- Préserve les propriétés respirantes des textiles
- Neutralise les odeurs désagréables
- Préserve les fibres pour des vêtements durables et indéformables
- Bouteilles 100 % en plastique recyclé – plus écologique
- Bouteille recyclable. Testée et confirmée par un organisme externe.



### Duvets Lessive spéciale 250 ml

Idéal pour les oreillers, sacs de couchage et vêtements en duvet de qualité supérieure

- Préserve l'élasticité des plumes de duvet
- Préserve les propriétés respirantes des vêtements en duvet
- Les duvets ne s'agglomèrent pas et gardent leur légèreté
- Ultra-économique – pour 13 cycles de lavage
- Un lavage parfait, tout simplement. Avec Miele.



### Outdoor Lessive spéciale 250 ml

Parfait pour les vêtements d'extérieur et fonctionnels de qualité

- Combinaison d'agents tensio-actifs préservant la membrane
- Moussante – nettoie les textiles en douceur sur un tapis de mousse
- Neutralise les odeurs grâce à son absorbeur d'odeurs
- Ultra-économique – pour 13 cycles de lavage
- Un lavage parfait, tout simplement. Avec Miele.



### Impraprotect Imperméabilisant 250 ml

Idéal pour les vêtements de sport et de pluie

- Imperméabilisation efficace contre l'eau, le vent et les salissures
- Préserve les propriétés respirantes des textiles
- Ultra-économique – pour cinq utilisations
- Un lavage parfait, tout simplement. Avec Miele.



### Tablettes anti-calcaire 60 pièces

La double protection sûre contre le calcaire pour le linge et le lave-linge

- Réduit la dose de lessive nécessaire avec une eau très calcaire
- Moins de résidus de lessive sur les textiles
- Moins de produits chimiques déversés dans les eaux usées
- Facile à doser – une tablette par cycle de lavage



### Détartrant 250 g

Élimine les dépôts calcaires dangereux dans les lave-vaisselle et les lave-linge

- Son acide citrique naturel nettoie et préserve vos appareils
- Protège les thermoplongeurs, tambours et autres éléments
- Performance optimale de l'appareil garantie grâce à la formule spéciale Miele
- À utiliser une à trois fois par an



### IntenseClean 200 g

Pour une hygiène parfaite dans votre lave-vaisselle et votre lave-linge

- Garantit des résultats de lavage et de rinçage parfaits
- Nettoyage efficace en profondeur grâce à la formule spéciale Miele
- Élimine les graisses, les bactéries et les mauvaises odeurs
- À utiliser une à trois fois par an

# UltraPhase 1 et UltraPhase 2

Pour lave-linge et lave-/sèche-linge avec TwinDos®<sup>1</sup>

## Des résultats de lavage optimaux

Miele a révolutionné l'entretien du linge : le système à deux phases de Miele assure un lavage plus en profondeur et plus propre que les lessives liquides conventionnelles sans agents de blanchiment, car ces agents détruiraient les autres composants.

Grâce au stockage et au dosage séparés d'UltraPhase 1 et 2 de Miele, le système TwinDos® permet d'utiliser un agent de blanchiment. Les substances actives et les enzymes d'UltraPhase 1 détachent la saleté et éliminent les taches, comme l'huile et la graisse, les protéines et l'amidon.

Avec UltraPhase 2, l'agent de blanchiment est dosé au moment opportun du cycle de lavage pour éliminer les taches les plus tenaces, par ex. de café, de thé, de jus de fruits ou de vin rouge.

Le principal avantage de ce système de dosage : il permet de laver parfaitement non seulement les couleurs, mais aussi le blanc.

## Qualité testée

L'institut Hohenstein a étudié les particularités du système de dosage automatique à deux phases en combinaison avec les lessives UltraPhase 1 et UltraPhase 2 de Miele. Il en confirme l'excellente efficacité quant à l'élimination des taches, l'intensité du blanc, l'effet anti-grisaille et la précision du dosage.



## Exclusive to Miele Dosage automatique de la lessive TwinDos®<sup>1</sup>

Le meilleur système de lessive liquide sur pression d'un bouton.

Le dosage automatique avec TwinDos® est non seulement pratique, mais aussi garant d'une hygiène parfaite : avec UltraPhase 1 et 2, votre appareil dispose du meilleur système de lavage avec des lessives liquides.

Pour assurer la meilleure efficacité de lavage, le dosage d'UltraPhase 1 et 2 est effectué par TwinDos® au moment optimal du processus de lavage. De plus, TwinDos® garantit un dosage tellement précis que les économies de lessive peuvent aller jusqu'à 40 % par rapport à un dosage manuel<sup>2</sup>.



## UltraPhase 1 et 2 – la combinaison gagnante pour votre linge.

### UltraPhase 1



Sept enzymes pour une propreté irréprochable



ColorProtect pour des couleurs intenses qui durent longtemps



Nouvelle formule avec la fraîcheur du parfum Aqua de Miele

### UltraPhase 2



Oxygène actif pour une élimination douce et efficace des taches



WhiteBooster pour un linge blanc éclatant



OxiCare pour nettoyer en profondeur les textiles et les appareils



Lors de l'achat d'un lave-linge ou lave-/sèche-linge avec TwinDos® quatre cartouches UltraPhase 1 et trois cartouches UltraPhase 2 vous sont offertes<sup>3</sup>

— cela vous permet d'économiser les coûts de produits de lessive pendant plus de six mois<sup>4</sup>.

1) Brevet TwinDos® EP 2 784 205

2) Selon le rapport d'expertise de l'Öko-Institut e.V. du 06.09.2013 "Potentiels d'économie grâce au dosage TwinDos® automatique des lave-linge".

3) Une cartouche d'UltraPhase 1 et une d'UltraPhase 2 sont fournies avec l'appareil. Pour recevoir les autres, il suffit d'échanger le bon joint à l'appareil.

4) Base de calcul : 28 semaines avec cinq lavages/semaine





### Miele UltraPhase 1 All in Two 1,4 l

Lessive à deux composants pour tous les types de textiles – même la laine et la soie.

- Institut Hohenstein – particulièrement doux et performant
- Pour un linge aux couleurs durables et d'un blanc éclatant
- Miele Aqua – une fragrance naturelle et rafraîchissante
- Jusqu'à 30 % de consommation en moins grâce au dosage automatique
- Ultra-économique – pour 37 cycles de lavage
- Pour les lave-linge W2 Nova Edition de Miele



### Miele UltraPhase 1 1,4 l

Lessive à deux composants pour les couleurs, le blanc et les textiles délicats

- Miele Aqua – une fragrance naturelle et rafraîchissante
- Pour des couleurs vives et du linge d'un blanc étincelant
- ColorProtect pour des couleurs intenses qui durent longtemps
- Jusqu'à 30 % de consommation en moins grâce au dosage automatique
- Ultra-économique – pour 37 cycles de lavage



### Miele UltraPhase 1 FloralBoost 1,4 l

Lessive à deux composants pour les couleurs, le blanc et les textiles délicats.

- OdorFresh: nettoyage intensif de la transpiration et des odeurs corporelles
- Fragrance inspirée d'une promenade dans un champ de fleurs
- ColorProtect pour des couleurs intenses qui durent longtemps
- Jusqu'à 30 % de consommation en moins grâce au dosage automatique
- Ultra-économique – pour 37 cycles de lavage



### Miele UltraPhase 1 Refresh Elixir 1,4 l

Limited Edition contre les mauvaises odeurs, pour une propreté irréprochable

- Avec Freshplex™ pour neutraliser les odeurs désagréables.
- Contient sept enzymes pour une propreté irréprochable
- Color Protect pour préserver durablement l'éclat des couleurs
- Jusqu'à 30 % de consommation en moins grâce au dosage automatique
- Ultra-économique – pour 37 cycles de lavage



### Miele UltraPhase 1 et 2 Sensitive 1,4 l

Lessive à deux composants pour le linge blanc et de couleur

- Sans parfum ni colorant – adaptée aux peaux sensibles
- Composants d'origine végétale
- Élimination très efficace des taches, même à basse température
- Ultra-économique – pour 36 (UltraPhase 1) ou 63 (UltraPhase 2) cycles de lavage



### Miele UltraPhase 2 1,4 l

UltraPhase 2 universelle adaptée à chaque UltraPhase 1.

- Jusqu'à 30 % de consommation en moins grâce au dosage automatique
- Oxygène actif pour une élimination douce et efficace des taches
- OxiCare pour nettoyer en profondeur les textiles et appareils
- WhiteBooster pour un linge blanc éclatant
- Ultra-économique – pour 50 cycles de lavage

# Caps

Le complément idéal pour les applications spéciales

## Dosage facile, résultat parfait

Vous désirez obtenir des résultats de lavage parfaits sans trop de travail, par ex. pour les textiles spéciaux tels que la laine ou les vêtements d'extérieur ? Les Caps de Miele sont conçues à cet effet.

Il suffit de glisser ces petites capsules unidoses dans le bac à adoucissant. Le lave-linge Miele ajoute le contenu de la capsule au moment opportun – automatiquement. Il est également possible d'ouvrir les Caps Miele à l'aide d'une languette pratique. Elles peuvent ainsi être utilisées sur d'autres modèles de lave-linge. Il vous suffit de verser le contenu de la Cap dans le bac à produits.

## Laver avec un dosage idéal

Chaque Cap contient la quantité de lessive parfaite pour un cycle de lavage avec une charge optimale. Il n'est donc pas non plus possible de sous-doser la lessive. Vos vêtements seront toujours lavés en profondeur et traités avec soin, sans gaspillage de lessive.



## Tailles de coffrets

Pour chaque type de Caps, vous pouvez recevoir des coffrets avec trois, six ou neuf unités, selon la fréquence de leur utilisation.

## Coffret découverte

Pour ceux qui aimeraient découvrir notre large gamme de Caps, nous proposons le coffret Caps Collection de six capsules. Les six Caps Miele contenues dans ce coffret vous permettent d'en tester les différentes utilisations.



## Pour un meilleur développement durable



Le matériau de base des porte-capsules Miele est composé à 100 % de plastique recyclé.



### Caps Collection Coffret de six – EasyOpen

- Pack d'essai de six Caps
- CottonRepair pour rafraîchir les textiles
  - Lessive spéciale pour duvets, laine et vêtements de sport
  - Booster anti-taches avec un effet détachant maximal
  - Adoucissant Aqua pour un parfum frais
  - Pour six utilisations – s'utilise dans tout type de lave-linge



### Caps WoolCare Coffret de neuf – EasyOpen

- Lessive pour linge délicat pour la laine et les textiles délicats
- Complexe d'entretien spécial à base de protéines de blé
  - Technologie de protection des fibres contre le feutrage
  - Formule de protection des couleurs pour un lavage en douceur
  - Parfaitement pré-dosée et facile à manipuler
  - Pour neuf utilisations – s'utilise dans tout type de lave-linge

## Exclusive to Miele Dosage précis par capsule CapDosing<sup>1</sup>

Simple et durable : grâce à CapDosing, le dosage de lessive spéciale, d'adoucissant et d'additif est toujours optimal.



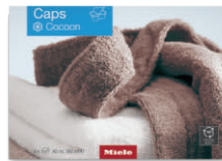
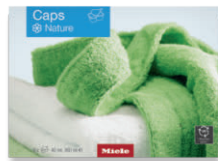
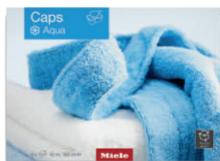

## Caps Adoucissant Coffret de neuf – EasyOpen

Pour un parfum frais

- Pureté du linge, parfum frais et propreté en profondeur
- Pour un linge moelleux
- Évite que le linge ne se charge en électricité statique
- Parfaitement pré-dosée et facile à manipuler
- Pour neuf cycles de lavage – s'utilise dans tout type de lave-linge

Aqua – pureté maximale, fraîcheur et propreté en profondeur

Cocoon – pour des moments de sérénité chaleureuse

Nature – arômes floraux et équilibre naturel

## Caps Sport Coffret de six – EasyOpen

Lessive spéciale pour textiles synthétiques

- Neutralise les odeurs grâce à son absorbeur d'odeurs intégré
- Empêche les vêtements de se charger en électricité statique
- Préserve la forme et la fonction respirante des textiles synthétiques
- Parfaitement pré-dosée et facile à manipuler
- Pour six utilisations – s'utilise dans tout type de lave-linge



## Caps Booster Coffret de six – EasyOpen

Anti-taches avec un effet détachant maximal

- Technologie d'enzymes contre les taches tenaces
- Idéal pour le linge blanc et de couleur
- Pour des résultats de lavage impeccables, même à basse température
- Parfaitement pré-dosée et facile à manipuler
- Pour six utilisations – s'utilise dans tout type de lave-linge

## Caps SilkCare Coffret de six – EasyOpen

Lessive pour linge délicat pour la soie et les textiles délicats

- Complexe d'entretien spécial à base de protéines de soie
- Préserve la surface satinée des textiles en soie
- Nettoyage en douceur pour la protection des fibres de soie
- Parfaitement pré-dosée et facile à manipuler
- Pour six utilisations – s'utilise dans tout type de lave-linge

## Caps DownCare Coffret de six – EasyOpen

Lessive spéciale pour textiles en duvet

- Préserve l'élasticité et les propriétés respirantes des duvets
- Lavage efficace et entretien en douceur grâce à la lanoline
- Les duvets ne s'agglomèrent pas et gardent leur légèreté
- Parfaitement pré-dosée et facile à manipuler
- Pour six utilisations – s'utilise dans tout type de lave-linge



## Caps Outdoor Coffret de six – EasyOpen

Lessive spéciale pour les vêtements fonctionnels de qualité supérieure

- Protège les fonctions de membrane des vêtements fonctionnels haut de gamme
- Préserve la forme et la fonction respirante des textiles synthétiques
- Neutralise les odeurs grâce à son absorbeur d'odeurs intégré
- Parfaitement pré-dosée et facile à manipuler
- Pour six utilisations – s'utilise dans tout type de lave-linge

## Caps Impraprotect Coffret de trois – EasyOpen

Imperméabilisant pour vêtements de sport et de pluie

- Imperméabilisation efficace contre l'eau, le vent et les salissures
- Résultats parfaits avec une fixation thermique consécutive
- Sans résines fluocarbonées
- Préserve l'élasticité et les propriétés respirantes des textiles
- Pour trois utilisations – s'utilise dans tout type de lave-linge

## Caps CottonRepair Coffret de trois – EasyOpen

Lessive spéciale pour textiles en coton

- Rafraîchit visiblement les textiles en un seul lavage
- Formule spéciale de Miele avec technologie Novozymes
- Élimine les bouloches et ravive l'intensité des couleurs et leur éclat
- Utiliser au maximum une à deux fois par an sur chaque textile
- Pour trois utilisations – s'utilise dans tout type de lave-linge



### **Finition voluptueuse pour votre linge**

Avec FragranceDos, vous enveloppez votre linge de votre senteur préférée durant le séchage. À la sortie du sèche-linge, votre linge est doux et sent agréablement bon, et ce sans aucun adoucissant. Pour cela, il vous suffit de choisir vos fragrances préférées dans notre large gamme. Il suffit de tourner la capsule pour définir l'intensité du parfum. Vous pouvez ainsi agir individuellement, même si vous changez de programme. Profitez d'un linge délicatement parfumé, exactement comme vous le souhaitez.



### **Redécouvrez la fraîcheur**

Nous avons longtemps cherché un partenaire expérimenté qui nous permettrait de donner vie aux parfums que nous imaginions. En collaboration avec Mane, une entreprise familiale de Provence, nous avons pu concrétiser nos idées. C'est au cœur de la production historique de parfums que sont créées des fragrances depuis 1871. Le linge garde ainsi un parfum frais et agréable une fois sec, comme vous l'aimez.



### **Capsule fraîcheur DryFresh®**

Il n'est pas toujours nécessaire de mettre au linge sale les vêtements portés une seule fois. DryFresh® vous permet de rafraîchir simplement vos vêtements. Les mauvaises odeurs sont ainsi neutralisées en un tournemain.



# Capsules fraîcheur pour sèche-linge et lave-/sèche-linge

Pour une expérience parfumée, fraîche et durable – automatiquement



**Exclusive  
to Miele**

## Système de parfum FragranceDos<sup>1</sup>

Notre système FragranceDos peut contenir une ou deux capsules fraîcheur (selon le modèle) de votre fragrance préférée et vous permet de parfumer vos vêtements comme vous le souhaitez après le séchage. Vous avez le choix parmi une multitude de senteurs intemporelles, dont des options sans allergènes pour les peaux sensibles. De plus, vous pouvez régler l'intensité du parfum selon vos préférences ou ne pas utiliser de parfum supplémentaire.



## Capsule fraîcheur Miele 12,5 ml

Pour 50 cycles de séchage<sup>2</sup>

- Pour une expérience parfumée qui dure jusqu'à quatre semaines
- Du linge merveilleusement parfumé, et ce sans adoucissant
- Intensité du parfum réglable individuellement à tout moment
- Créé spécialement pour Miele par des parfumeurs de Provence
- Pour les sèche-linge Miele T2, T1 et lave-/sèche-linge WT1 avec FragranceDos

DryFresh – avec FreshPlex™ pour neutraliser les odeurs désagréables

Aqua – la fraîcheur vivifiante d'une brise marine

Cocoon – le pur bonheur du linge frais

Nature – parfum de fleurs dans la rosée du matin

Orient – décliné tous les secrets de l'Orient dans une senteur irrésistible

Rose – découvrez le parfum délicat et raffiné de la rose de mai fraîchement cueillie

White Flower Sensitive – fragrances florales à la fraîcheur des agrumes, sans ingrédients allergènes



## Set de trois capsules fraîcheur Miele Set 3x 12,5 ml

Pour 150 cycles de séchage<sup>2</sup>

- Pour une expérience parfumée qui dure jusqu'à quatre semaines
- Du linge merveilleusement parfumé, et ce sans adoucissant
- Intensité du parfum réglable individuellement à tout moment
- Créé spécialement pour Miele par des parfumeurs de Provence
- Pour les sèche-linge Miele T2, T1 et lave-/sèche-linge WT1 avec FragranceDos

DryFresh – avec FreshPlex™ pour neutraliser les odeurs désagréables

Aqua – la fraîcheur vivifiante d'une brise marine

Cocoon – le pur bonheur du linge frais

Nature – parfum de fleurs dans la rosée du matin

Selection – trois des fragrances Miele les plus appréciées (Aqua, Cocoon, Nature)

1) Brevet FragranceDos EP 2 431 516

2) Une capsule réglée en intensité moyenne suffit pour 50 cycles de séchage.



## Petits Géants

Laver et sécher dans les immeubles d'habitation







**Miele**

Professional

**Miele**

On/Off

Start/Stop





# Les Petits Géants

## Valeur ajoutée Miele

Les lave-linge et sèche-linge pour immeubles d'habitation réunissent tous les avantages de la marque Miele : hautes performances, efficacité des ressources, fiabilité et ergonomie au plus haut niveau. Dans les buanderies communes, les lave-linge et les sèche-linge doivent répondre à de nombreuses exigences. Les propriétaires, les gérants et les concierges d'immeubles veulent des appareils qui garantissent un fonctionnement souple et efficace et qui soient avant tout robustes et d'une grande longévité. Pour les locataires, l'équipement doit être facile à utiliser, toujours prêt à l'emploi et hygiénique. Les Petits Géants parviennent à répondre à toutes ces exigences.

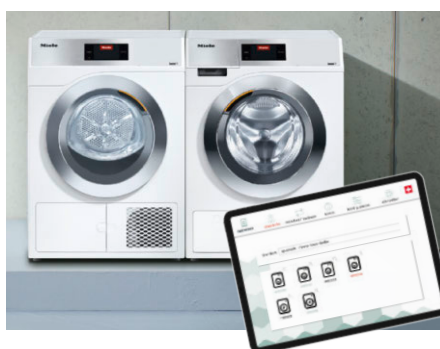

### Longue durée de vie

Les lave-linge des Petits Géants sont conçus pour un nombre minimum de 30'000 cycles. C'est 5 fois la valeur des appareils ménagers vendus habituellement dans le commerce. C'est pourquoi les lave-linge et les sèche-linge fonctionnent de manière fiable et nécessitent peu d'entretien pendant de nombreuses années, même en cas d'utilisation fréquente.

### Lave-linge Petits Géants

La rapidité et l'hygiène sont des critères importants pour les locataires. Et les petits géants convainquent justement par la courte durée des programmes, à partir de 49 minutes, ou par les programmes Hygiène rapides. De plus, ils marquent des points avec les meilleures valeurs de la classe d'efficacité énergétique et de la classe d'efficacité d'essorage.

### Sèche-linge Petits Géants

Un séchage presque aussi rapide que le lavage — cela rend l'entretien du linge plus confortable pour les locataires. Mais la technologie EcoDry et l'échangeur de chaleur sans entretien sont encore plus convainquants. Grâce à ce système, la consommation d'énergie reste pratiquement la même pendant toute la durée de vie du sèche-linge.

### Systèmes de paiement adaptés

Il existe un système adapté à chaque buanderie collective. Les conditions spatiales, ainsi que les besoins du gérant et des locataires influencent le choix du système de paiement. Miele propose trois systèmes dans lesquels la facturation des coûts de lavage et de séchage est équitable. Ils sont faciles à utiliser et permettent des évaluations et des décomptes transparents.



# Bref aperçu lave-linge et sèche-linge

## Principaux points forts et combinaisons d'appareils

|  | Lave-linge            |                 |                 |                              |                              |                              |                                |                                |                                |
|--|-----------------------|-----------------|-----------------|------------------------------|------------------------------|------------------------------|--------------------------------|--------------------------------|--------------------------------|
| Modèle/désignation commerciale             | WQ 100-12 CH Big Foot | WQ 100-10 CH    | WQ 090-10 CH    | WSJ 800-83 CH                | WEJ 800-85 CH                | WWG 700-60 CH Warmwater      | WWE 300-80 CH                  | WSG 900-83 CH                  | WDD 131 WPS GuideLine          |
| Équipement et Design                       |                       |                 |                 |                              |                              |                              |                                |                                |                                |
| Charge en kg                               | 9,0                   | 9,0             | 9,0             | 9,0                          | 9,0                          | 9,0                          | 8,0                            | 9,0                            | 8,0                            |
| Vitesse d'essorage max.                    | 1'400                 | 1'600           | 1'600           | 1'600                        | 1'600                        | 1'400                        | 1'400                          | 1'400                          | 1'400                          |
| Design                                     | W2 Nova Edition       | W2 Nova Edition | W2 Nova Edition | W1 White Edition             | W1 Chrome Edition            | W1 White Edition             | W1 White Edition               | W1 White Edition               | W1 Chrome Edition              |
| Type de panneau                            | incliné               | incliné         | incliné         | incliné à 5°                 | droit                        | incliné à 5°                 | incliné à 5°                   | incliné à 5°                   | incliné à 16°                  |
| Affichage                                  | M Touch Pro           | M Touch Pro     | M Touch Pro     | ComfortSensor blanc, 1 ligne | ComfortSensor blanc, 1 ligne | ComfortSensor blanc, 1 ligne | DirectSensor blanc, 7 segments | DirectSensor blanc, 7 segments | DirectSensor jaune, 7 segments |
| Charnière de porte/commutable <sup>1</sup> | droite/–              | droite/–        | droite/–        | droite/● <sup>1</sup>        | droite/–                     | droite/● <sup>1</sup>        | droite/● <sup>1</sup>          | droite/● <sup>1</sup>          | droite/–                       |
| Classe d'efficacité                        | A-20 % <sup>2</sup>   | A               | A               | A-20 % <sup>2</sup>          | A-20 % <sup>2</sup>          | A                            | A-40 % <sup>2</sup>            | A-20 % <sup>2</sup>            | A                              |
| Performance de nettoyage                   |                       |                 |                 |                              |                              |                              |                                |                                |                                |
| TwinDos/PowerWash                          | ● / ●                 | ● / ●           | ● / ●           | ● / ●                        | ● / ●                        | ● / –                        | – / ●                          | ● / ●                          | – / –                          |
| CapDosing/Option taches                    | ● / ●                 | ● / ●           | ● / ●           | ● / ●                        | ● / ●                        | ● / –                        | ● / –                          | ● / –                          | ● / –                          |

| Sèche-linge assorti au lave-linge | Sèche-linge      |                 |                              |                              |                              |                                |
|-----------------------------------|------------------|-----------------|------------------------------|------------------------------|------------------------------|--------------------------------|
| Modèle/désignation commerciale    | TQ 100-10 CH     | TQ 090-10 CH    | TSL 700-83 CH                | TEL 700-85 CH                | TWH 700-80 CH                | TSH 700-83 CH                  |
| Charge en kg                      | 9,0              | 9,0             | 9,0                          | 9,0                          | 9,0                          | 9,0                            |
| Design                            | T2 Nova Edition  | T2 Nova Edition | T1 White Edition             | T1 Chrome Edition            | T1 WhiteEdition              | T1 WhiteEdition                |
| Type de panneau                   | incliné          | incliné         | incliné à 5°                 | droit                        | incliné à 5°                 | incliné à 5°                   |
| Affichage                         | M Touch Pro      | M Touch Pro     | ComfortSensor blanc, 1 ligne | ComfortSensor blanc, 1 ligne | ComfortSensor blanc, 1 ligne | DirectSensor blanc, 7 segments |
| Charnière de porte/commutable     | gauche ou droite | gauche/–        | gauche/●                     | gauche/–                     | gauche/●                     | gauche/●                       |
| Classe d'efficacité               | B                | B               | C                            | C                            | C                            | C                              |
| Résultat de séchage               |                  |                 |                              |                              |                              |                                |
| PerfectDry                        | ●                | ●               | ●                            | ●                            | ●                            | ●                              |
| FragranceDos <sup>2</sup>         | ●                | ●               | ●                            | ●                            | ●                            | ●                              |
| Réversion intelligente du tambour | ●                | ●               | ●                            | ●                            | ●                            | ●                              |

1) interchangeable par des spécialistes (contre supplément)  
2) plus économique que la valeur seuil (52) de la classe d'efficacité énergétique A





**Miele SA**

Sous Riette 23  
1023 Crissier

**Miele AG**

Limmatstrasse 4  
8957 Spreitenbach

Tél. 0848 848 048  
[www.miele.ch/contact](http://www.miele.ch/contact)

[www.miele.ch](http://www.miele.ch)

## Votre choix en faveur de Miele constitue une plus-value

Depuis sa fondation en 1899, Miele applique sa devise "Immer Besser", et ce avec succès. Miele symbolise la qualité, la durabilité, le confort, le design et la compatibilité avec l'environnement — nous ne faisons aucun compromis en la matière. Nos clients peuvent être sûrs que leur investissement leur apportera une véritable plus-value.

**Le Miele Experience Center est là pour vous**

Notre objectif est votre satisfaction — nous vous invitons à en juger par vous-même lors d'un conseil personnalisé dans nos vastes expositions de Crissier et de Spreitenbach, où nous vous présentons l'univers exclusif de Miele. Ou lors de l'un de nos ateliers destinés aux personnes intéressées, organisés dans toute la Suisse, où vous pouvez découvrir nos appareils innovants lors d'une animation culinaire. Les conseillers du Miele Experience Center sont là pour vous aider à opter pour la solution adéquate. Vous trouverez de plus amples informations sur l'assortiment Miele dans nos catalogues et sur [www.miele.ch](http://www.miele.ch).