

PRI 217 [EL LAM]

Calandra elétrica

com comando moderno e revestimento de lamelas.

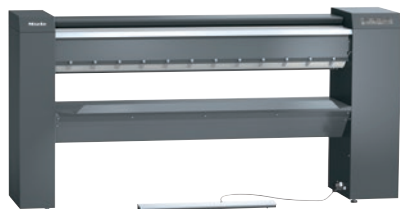

- Rendimento de 64.0 kg/h*, diâmetro do rolo de 250 mm, largura de trabalho 1660 mm
- Ergonomia ideal – sapata ajustável em altura
- Comando moderno – Visor tátil
- Selecção rápida de definições importantes – Programa favorito
- Máximo desempenho ao engomar – berço flexível

* Dados de rendimento conforme a DIN 11 902, com 25 % de humidade residual: o rendimento real da calandra alcançável depende das condições gerais como, por exemplo, tipo de roupa e a experiência do pessoal.

Código EAN: 4002516422969 / Número de material: 11744660 /
Número de material antigo: 53217003EU

| Construção e modelo | |
|--|---|
| Modelo | Entrada e saída de roupa pela frente |
| Possibilidade de montagem na parede | • |
| Linha | Profissional |
| Revestimento exterior | Cinza-ferro |
| Diâmetro do rolo em mm | 250 |
| Largura de trabalho em mm | 1660 |
| Material do berço | Alumínio |
| Revestimento da calandra | Enrolamento de mola lamelar |
| Pano da calandra | Tecido Aramid |
| Aplicação | |
| Adequado para hotelaria e restauração | • |
| Adequado para lares de idosos e casas de repouso | • |
| Adequado para lavandaria | • |
| Adequado para condomínios e residências | • |
| Adequado para lavandarias e engomadoras | • |
| Adequado para hospitais | • |
| Adequado para utilização Offshore | • |
| Adequado para marinha | • |
| Adequado para parques de campismo | • |
| Dados de potência | |
| Rendimento máximo da calandra com 25% de humidade residual em kg/h | 64,0 |
| Horas de funcionamento testadas | 20000 |
| Comando | |
| Tipo de comando | Visor tátil |
| Visor Touch (opcional) | Touch-Display PRI |
| Configuração do programa | Definição de parâmetros do programa definidos |
| Velocidade mínima da calandra, regulável em m/min. | 1,5 |
| Velocidade máxima da calandra, regulável em m/min. | 4,5 |
| Temperatura ajustável | Contínua |
| Ligação elétrica padrão | |
| Tipo de aquecimento | Elétrico |
| Ligação elétrica | 3 AC 440V 50-60HZ |
| Potência de aquecimento elétrica em kW | 13,30 |
| Potência total em kW | 13,90 |
| Fusível em A | 25 |
| Dimensões e peso | |
| Medida exterior, altura em mm | 1110 |
| Medida exterior, largura em mm | 2238 |
| Medida exterior, profundidade em mm | 650 |
| Medida exterior, altura bruta em mm | 1414 |
| Medida exterior, largura bruta em mm | 2400 |
| Medida exterior, profundidade bruta em mm | 860 |
| Peso líquido em kg | 189 |
| Peso bruto em kg | 214 |
| Carga máxima no piso em N | 1890 |

PRI 217 [EL LAM]

Calandra elétrica

com comando moderno e revestimento de lamelas.



Código EAN: 4002516422969 / Número de material: 11744660 /
Número de material antigo: 53217003EU

| Nível de emissões | |
|---|---------------------|
| Nível de ruído no local de trabalho | <70 dB(A) re 20 µPa |
| Libertação de calor no local em Mj/h | 13,30 |
| Equipamento | |
| Dispositivo automático para proteção dos dedos/proteção de dedos | • |
| Pedal FlexControl | • |
| Tábua de apoio | • |
| Desenrolador de roupa | • |
| Caixa para roupa | • |
| Programa favorito | • |
| Deteção de introdução incorreta | • |
| Suspensão pneumática | • |
| Função de pausa | • |
| Elevada pressão de contacto | • |
| Indicação de limpeza do berço e parafinar | • |
| Base (opção) | • |
| Possibilidade de engomar na posição sentada | • |
| Conjunto de manutenção APRI 319 para o berço incluído no material fornecido | • |
| Acessórios independentes do aparelho | • |
| Possibilidades de ligação | |
| Sistema de pagamento (opção) | • |
| Desativação em pico de carga/gestão de energia | • |
| Normas e certificados | |
| VDE | • |
| CE | • |
| EAC | • |
| WEEE | • |
| VDE-EMC | • |
| RCM | • |
| Proteção contra salpicos de água IPX 0 | • |
| Conforme a Diretiva 2006/42/CE relativa às máquinas | • |