Miele

E 810
Inserto
per disporre sottotazze o piattini da dessert in modo ottimale.

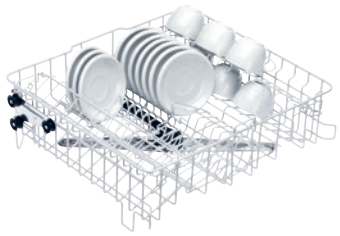

- Per il cesto superiore O 891
- Per 33 sottotazze o 17 piattini da dessert

Codice EAN: 4002515276389 / Numero di materiale: 09549010 /
Vecchio numero di materiale: 67581001D

Classe appartenenza prodotto	
Lavastoviglie ad acqua pulita	•
Classe appartenenza degli apparecchi	
PG 8041	•
PG 8043	•
PG 8045	•
PG 8055	•
PG 8055 U	•
PG 8056	•
PG 8056 U	•
PG 8057 TD	•
PG 8057 TD U	•
PG 8058	•
PG 8058 U	•
PG 8059	•
PG 8059 U	•
PG 8060	•
PG 8061	•
PG 8061 U	•
PG 8096	•
PG 8096 U	•
PG 8099	•
PG 8099 U	•
PFD 400	•
PFD 400 U	•
PFD 401	•
PFD 401 U	•
PFD 402	•
PFD 402 U	•
PFD 404	•
PFD 404 U	•
PFD 405	•
PFD 405 U	•
PFD 407	•
PFD 407 U	•
PFD 408 U	•
Categoria di prodotto	
Inserto per sottotazze	•
Caratteristiche del prodotto	
Materiale	Filo met. rivestito in Rilsan
Colore	Bianco
Capacità	
Sottotazze [numero]	33
Piatti da dessert [numero]	17
Allacciamento elettrico standard	
Numero fasi	0
Tensione in V	0
Frequenza in Hz	0
Potenza massima assorbita in kW	0,00
Protezione in A	0

E 810
Inserto
per disporre sottotazze o piattini da dessert in modo ottimale.

Codice EAN: 4002515276389 / Numero di materiale: 09549010 /
Vecchio numero di materiale: 67581001D

Dimensioni e peso	
Misura esterna, altezza netta in mm	143
Misura esterna, larghezza netta in mm	230
Misura esterna, profondità netta in mm	467
Misura esterna, altezza lorda in mm	190
Misura esterna, larghezza lorda in mm	195
Misura esterna, profondità lorda in mm	430
Peso netto in kg	0,29
Peso lordo in kg	0,49