APCL 022
Zócalo cerrado, 30 cm de altura, sin conexión atornillada inferior
Para una carga y descarga ergonómicas de la lavadora y la secadora.

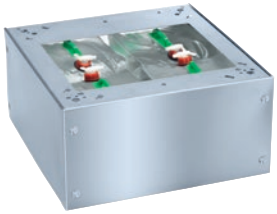

- Sin fijación del zócalo al suelo
- Funcionamiento seguro y estable

Código EAN: 4002516305699 / Número de material: 11476830 /
Número de material antiguo: 59590017D

| | |
|---|---|
| **Familia de productos** | |
| Lavadoras | • |
| Secadora | • |
| **Familia de aparatos/accesorios** | |
| PWM 500–08 | • |
| PWM 500–09 | • |
| PWM 506 Mop Star 60 | • |
| PWM 507 | • |
| PWM 508 Mop Star 80 | • |
| PWM 900–09 | • |
| PWM 906 | • |
| PWM 907 | • |
| PWM 908 | • |
| PDR 500–08 | • |
| PDR 507 | • |
| PDR 900–08 | • |
| PDR 908 | • |
| **Categoría de producto** | |
| Base/zócalo | • |
| **Características del producto** | |
| Conexión eléctrica | OHNE |
| Material | Acero inoxidable, Chapa acero galvan pulverizada |
| Color | Acero inoxidable |
| **Medidas y peso** | |
| Medidas ext., alto neto en mm | 305 |
| Medidas ext., ancho neto en mm | 605 |
| Medidas ext., fondo neto en mm | 625 |
| Medidas ext., alto bruto en mm | 319 |
| Medidas ext., ancho bruto en mm | 630 |
| Medidas ext., fondo bruto en mm | 640 |
| Peso neto [kg] | 24,00 |
| Peso bruto en kg | 26,00 |