APWM 039

Socle fermé, 30 cm de hauteur, sans fixation vissée au sol
pour un chargement et un déchargement ergonomiques des lave-linge.

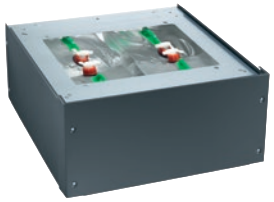

- Pas d’ancrage du socle dans le sol
- Fonctionnement sûr et stable

Code EAN: 4002516441694 / Numéro de matériel: 11792150 /
Ancien Numéro de matériel: 59510039EU

| | |
|---|---|
| **Famille produit** | |
| Lave-linge | • |
| **Famille produit/accessoire** | |
| PW 5104 MOPSTAR 100 | • |
| PW 5105 Vario | • |
| PWM 511 | • |
| **Catégorie de produit** | |
| Base/socle | • |
| **Caractéristiques produit** | |
| Raccordement électrique | OHNE |
| Matériau | Tôle d'acier galv., pulvérisée |
| Couleur | Gris fer |
| **Dimensions et poids** | |
| Dimension extérieure, hauteur nette en mm | 329 |
| Dimension extérieure, largeur nette en mm | 702 |
| Dimension extérieure, profondeur nette en mm | 796 |
| Dimension extérieure, hauteur brute en mm | 352 |
| Dimension extérieure, largeur brute en mm | 722 |
| Dimension extérieure, profondeur brute en mm | 837 |
| Poids net [kg] | 31,00 |
| Poids brut en kg | 33,00 |