RP 900
Socle, roulant
pour appareils de 900 mm, incl. tôle de fond sans perf. pour vidange au sol.

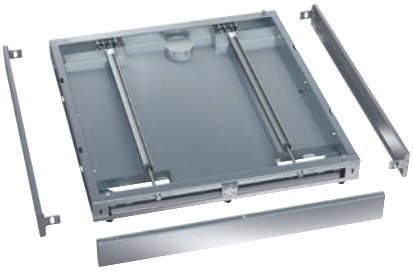

- Convient pour appareils à 1 porte d'une largeur de 900 mm
- Roulettes pour avancer la machine en cas de maintenance
- Uniquement pour appareils avec pompe de vidange
- Accès facilité pour l'entretien

Code EAN: 4002516032465 / Numéro de matériel: 10941940 /
Ancien Numéro de matériel: 69253007D

Famille produit	
Laveurs-désinfecteurs grande cuve, laboratoire	•
Accessoires	
PLW 8615	•
Catégorie de produit	
Base/socle	•
Caractéristiques produit	
Matériau	Inox
Couleur	Inox
Dimensions et poids	
Dimension extérieure, hauteur nette en mm	100
Dimension extérieure, largeur nette en mm	900
Dimension extérieure, profondeur nette en mm	990
Dimension extérieure, hauteur brute en mm	155
Dimension extérieure, largeur brute en mm	940
Dimension extérieure, profondeur brute en mm	1200
Poids net en kg	30,80
Poids brut en kg	32,00