FP 900
Sockel
inkl. Bodenwanne und Durchbrüchen für Ablaufinstallationen.

EAN: 4002516031925 / Materialnummer: 10941870 / Alte Materialnummer: 69253005D

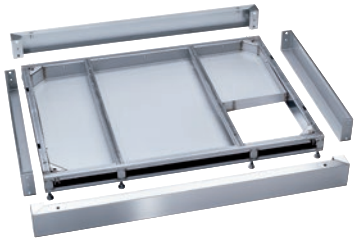

- Geeignet für zweitürige Geräte mit einer Breite von 900 mm
- Rahmen mit eingebauter Auffangwanne aus Edelstahl
- Geeignet für Geräte mit Ablaufventil oder Ablaufpumpe

Produktzugehörigkeit	
Grossraum Reinigungs- und Desinfektionsgeräte, Labor	•
Gerätezugehörigkeit	
PLW 8616	•
Produktkategorie	
Unterbau/Sockel	•
Produkteigenschaften	
Material	Edelstahl
Farbe	Edelstahl
Masse und Gewicht	
Aussenmass, Nettohöhe in mm	100
Aussenmass, Nettobreite in mm	900
Aussenmass, Nettotiefe in mm	990
Aussenmass, Bruttohöhe in mm	161
Aussenmass, Bruttobreite in mm	935
Aussenmass, Bruttotiefe in mm	1200
Nettogewicht in kg	25,20
Bruttogewicht in kg	36,30